INHALTSVERZEICHNIS

RS-232 2

RS-232



DATALOGIC MAGELLAN 3700HSI KASSENBANDSCANNER

Artikelnummer: BSR9160

Zukunftssichere Barcode-Erfassung direkt am PoS.

- Maße: 15,2 x 15,2 x 8,7 cm
- Gewicht: 0,90 kg
- Lesesystem: 2D-Imager
- Leseabstand: 0 bis 26 cm
- Auflösung Scanner: 3 bis 6 mils
- Auflösung Kamera: 1280 x 800 Pixel
- Leserate: bis 60 Millionen Pixel/Sekunde
- Schnittstellen: OEM/IBM USB, RS-232, USB Keyboard, USB COM, Powered USB Type A
- Schutzklasse: IP52

am besten geeignet für	Handel
Lesesystem	2D Area Imager, RFID
Schnittstellen	RS-232, Tastatureinschleifung, USB

Produktlink



DATALOGIC MAGELLAN 3600VSI KASSENSCANNER

Artikelnummer: BSR9159

Schnelle und zuverlässige Barcodeerfassung im modernen Handel.

- Maße: 13,7 x 15,2 x 8,4 cm
- Gewicht: 0,60 kg
- Lesesystem: 2D-Area-Imager, RFID
- Leseabstand: 0–26 cm, abhängig vom Code
- Auflösung Scanner: zwischen 3 - 6 mils
- Auflösung Kamera: 1280 x 800 Pixel
- Leserate: bis zu 60 Mio. Pixel/Sekunde
- Schnittstellen: OEM / IBM USB, RS-232, USB-Tastatur, USB-COM
- Schutzklasse: IP52

am besten geeignet für	Handel
Lesesystem	2D Area Imager, RFID
Schnittstellen	Keyboard Wedge, RS-232, USB

Produktlink



DATALOGIC POWERSCAN 9600 INDUSTRIELLE HANDSCANNER

Artikelnummer: BSR9073

Maximale Lese-Flexibilität.

- 1D Codes / 2D Codes / DPM
- Area Imager
- kabelgebunden / kabellos
- Lesereichweite: bis 2 m
- Schutzklasse: IP67
- Schnittstellen: USB / RS232 / Ethernet
- Funkschnittstelle: Bluetooth / Funk

am besten geeignet für	Industrie, Transport & Logistik
Funkschnittstelle	Bluetooth, 433 MHz Funk
Lesesystem	2D Area Imager
Schnittstellen	Ethernet, RS-232, USB

Produktlink



DATALOGIC POWERSCAN 9600 RFID-SCANNER

Artikelnummer: BSR9147

Ein Gerät für alle Anwendungen.

- Lesesystem: Area Imager
- Dekodierung: 1D / 2D Codes / RFID / Post- und Stapel-Codes / OCR
- Leseabstand: bis zu 1 m
- Option: Display / Tastatur
- Schnittstellen: RS232, USB, Ethernet
- Ausführung: kabellos
- Funkschnittstelle: Bluetooth
- Schutzklasse: IP67
- Ladesystem: induktiv

am besten geeignet für	Gesundheitswesen, Handel, Industrie, Transport & Logistik
Frequenzbereich	UHF (Ultra High Frequency)
Funkschnittstelle	Bluetooth
Lesesystem	2D Area Imager, RFID
RFID-Geräte	Handleser
Schnittstellen	Ethernet, RS-232, USB

Produktlink



DATALOGIC GRYPHON 4600-SERIE HANDHELD-SCANNER

Artikelnummer: BSR9154

Passt sich jedem Workflow an.

- Lesesystem: Linear Imager / Area Imager
- Modell: kabelgebunden GD4620 (HD) / GD4690 (HP)
- Modell: Bluetooth GBT4600
- Modell: Funk GM4600 (Datalogic STAR Cordless System)
- Schnittstellen: USB / RS-232
- Funkschnittstellen: Bluetooth / Datalogic STAR Funk
- Gewicht: 144 g (kabelgebunden) / 218 g (kabellos inkl. Akku)
- Maße: 18 x 6,5 x 7,9 cm
- Schutzklasse: IP52
- Farbe: Schwarz / Weiß

am besten geeignet für	Gesundheitswesen, Handel, KMU, Transport & Logistik
Funkschnittstelle	Bluetooth, 433 MHz Funk
Lesesystem	1D Laser, 2D Area Imager
Schnittstellen	Keyboard Wedge, RS-232, USB

Produktlink



DATALOGIC GRYPHON 4500 FIXED SERIE SCAN-MODULE

Artikelnummer: BSR9152

Der neue Standard für integrierte Scantechnologie.

- Lesesystem: Area Imager
- Auflösung: 1 Megapixel
- Schnittstellen: USB, RS-232, USB/RS-232
- Kompatibilität: 1D-, 2D-, Post-, gestapelte Codes, Composite Codes
- Schutzklasse: IP54
- Modelle: GFS4500 mit Gehäuse / GFE4500 ohne Gehäuse
- Garantie: 5 Jahre

am besten geeignet für	Handel, Industrie, KMU, Transport & Logistik
Lesesystem	2D Area Imager
Schnittstellen	RS-232, USB

Produktlink



HONEYWELL VOYAGER XP CURVE 1400G ALLROUND SCANNER

Artikelnummer: BSR9149

Effizienz für jedes Unternehmen.

- Lesesystem: Area Imager
- Schnittstellen: USB, Keyboard Wedge, RS232
- Gewicht: 119 g
- Maße: 180 x 66 x 43 mm
- Schutzklasse: IP42
- Sturzfestigkeit: bis 1,8 m Fallhöhe
- Farbe: Schwarz, Weiß

am besten geeignet für	Gesundheitswesen, Handel, KMU
Lesesystem	2D Area Imager
Schnittstellen	Keyboard Wedge, RS-232, USB

Produktlink



HONEYWELL GRANIT ULTRA 2105I ROBUSTER HANDSCANNER

Artikelnummer: BSR9144

Neue Maßstäbe im Industriescanning.

- Lesesystem: Area Imager
- Scanengine: Standard / Extended
- Lesereichweite: bis 11 Meter
- Schutzklasse: IP68
- Schnittstellen: USB / RS232 / Keyboard Wedge
- Funkschnittstelle: Bluetooth
- Ausführung: kabellos
- Akkulaufzeit 14 h
- Gewicht: 425 g
- Maße: 194,8 x 75,8 x 139,5 mm

am besten geeignet für	Industrie, Transport & Logistik, Baugewerbe
Funkschnittstelle	Bluetooth
Lesesystem	2D Area Imager
Schnittstellen	Keyboard Wedge, RS-232, USB
Temperaturbereiche	hohe Temperatur, niedrige Temperatur

Produktlink



DATALOGIC TOUCH TD1100

Artikelnummer: BSR004

Robustes Design zum unschlagbaren Preis!

- 1D Codes
- CCD-Scanner
- kabelgebunden
- Schutzklasse - IP30
- Schnittstellen - USB / RS232 / Tastatureinschleifung

am besten geeignet für	Handel
Lesesystem	Linearer Imager (CCD)
Schnittstellen	RS-232, Tastatureinschleifung, USB

Produktlink



DATALOGIC QUICKSCAN 21XX

Artikelnummer: BSR10016

Breites Sichtfeld, mehr Tiefenschärfe, superbreite Scanzeile! i

- 1D Codes
- CCD-Scanner
- als kabellose- und kabelgebundene Variante erhältlich
- Schutzklasse - IP42
- Schnittstellen - USB / RS232 / Tastatureinschleifung

am besten geeignet für	KMU
Lesesystem	Linearer Imager (CCD)
Schnittstellen	RS-232, Tastatureinschleifung, USB

Produktlink



HONEYWELL VOYAGER 1200G

Artikelnummer: BSR10014

Ein Kinderspiel mit dem Voyager 1200g

- 1D Codes
- Laserscanner
- kabelgebunden
- Schutzklasse - IP42
- Schnittstellen - USB / RS232 / Tastatureinschleifung

am besten geeignet für	KMU
Lesesystem	1D Laser
Schnittstellen	RS-232, Tastatureinschleifung, USB

Produktlink



CIPHERLAB 1500

Artikelnummer: BSR10012

Schnelle, genaue und zuverlässige Scans.

- 1D Codes
- CCD-Scanner
- kabelgebunden
- Schutzklasse - IP30
- Schnittstellen - USB / RS232

am besten geeignet für	Handel, KMU
Funkschnittstelle	Bluetooth
Lesesystem	Linearer Imager (CCD)
Schnittstellen	RS-232, USB

Produktlink



DATALOGIC QUICKSCAN 24XX

Artikelnummer: BSR005

Meistert mit Ihnen den Alltag!

- 1D Codes / 2D Codes (QM2400)
- CCD-Scanner / Laserscanner / Area Imager (QM2400)
- kabelgebunden / kabellos
- Schutzklasse - IP42
- Schnittstellen - USB / RS232 / Tastatureinschleifung

am besten geeignet für	Handel
Lesesystem	1D Laser, 2D Area Imager, Linearer Imager (CCD)
Schnittstellen	RS-232, Tastatureinschleifung, USB

Produktlink



INTERMEC PC23D PC43D/T

Artikelnummer: BSR6011

Intuitiv, flexibel und intelligent - ideal für Um- und Einsteiger.

- Auflösung - 203dpi / 300dpi
- 203mm/s (203dpi) / 152mm/s (300dpi)
- Schnittstellen - RS232 / USB / Ethernet
- Etiketten pro Tag - 800- 1000Stk.

am besten geeignet für	Handel
Bauform Drucker	Tischdrucker
Druckauflösung	203dpi, 300dpi
Funkschnittstelle	Bluetooth
Schnittstellen	Ethernet, RS-232, USB

Produktlink



ZEBRA QLN220 / QLN320

Artikelnummer: BSR7003

Perfekter mobiler Druck - auch die Westbahn fährt damit ab.

- Auflösung - 203dpi
- 100mm/s
- Schnittstellen - RS232 / USB / Ethernet (Docking-Station) / Bluetooth / WLAN

am besten geeignet für	Industrie, Transport & Logistik
Bauform Drucker	Mobildrucker
Druckauflösung	203dpi
Funkschnittstelle	Bluetooth, Wireless Lan
Schnittstellen	Ethernet, RS-232, USB

Produktlink



CIPHERLAB SERIE 8000

Artikelnummer: BSR40401

Die mobilen Leichtgewichter.

- 122 x 56 x 26 mm
- LCD 100 x 64 px
- Programmierung - CipherLab Power Suite (Blaze + Basic Compiler)
- 1D-CCD-Scanner / 1D-Lasercanner
- Sturzfest auf Beton (mehrere Stürze aus 1,2m)

am besten geeignet für	Handel
Bauform mobiler Computer	Handheld
Funkschnittstelle	Bluetooth, Wireless Lan
Lesesystem	1D Laser, Linearer Imager (CCD)
Schnittstellen	RS-232, USB

Produktlink



CIPHERLAB SERIE 8400

Artikelnummer: BSR40404

Erhöhen Sie die Produktivität Ihrer Mitarbeiter.

- 170,6 x 72,1 x 40,6 mm
- Display 160 x 160 px
- Programmierung - CipherLab Power Suite: Compiler (BLAZE C / BASIC)
- 1D-CCD-Scanner / 1D-Laserscanner / 1D+2D Area Imager
- Schutzklasse - IP54

am besten geeignet für	Handel
Bauform mobiler Computer	Handheld
Funkschnittstelle	Bluetooth, Wireless Lan
Lesesystem	1D Laser, 2D Area Imager, Linearer Imager (CCD)
Schnittstellen	RS-232, USB

Produktlink



CIPHERLAB SERIE 8200

Artikelnummer: BSR40402

Klein im Format, aber groß in der Leistung.

- 136 x 58 x 25 mm
- LED - 160 x 160 px
- Entwicklungssoftware - BLAZE C Compiler / BASIC Compiler
- 1D-CCD-Scanner / 1D+2D Area Imager
- Schutzklasse - IP54
- Option Pistolengriff

am besten geeignet für	Handel
Bauform mobiler Computer	Handheld
Funkschnittstelle	Bluetooth, Wireless Lan
Lesesystem	2D Area Imager, Linearer Imager (CCD)
Schnittstellen	RS-232, USB

Produktlink



DATALOGIC MATRIX 410N

Artikelnummer: BSR00031

Imager mit extremer Leseleistung.

- Lesesystem / Codes - Area Imager (1D+2D)
- Schnittstellen - Ethernet, Profinet IO, EtherNet/IP, Modbus TCP
- Bestes Anwendungsgebiet - Transport & Logistik, Industrie

am besten geeignet für	Industrie, Transport & Logistik
Lesesystem	2D Area Imager
Schnittstellen	Ethernet, Profibus /-net, RS-232, RS-485

Produktlink



DATALOGIC DS4800

Artikelnummer: BSR00034

Der flexible Industriescanner mit variabler Fokuseinstellung.

- Lesesystem / Codes - Laser (1D)
- Schnittstellen - RS232, RS485
- Bestes Anwendungsgebiet - Transport & Logistik, Industrie

am besten geeignet für	Industrie, Transport & Logistik
Lesesystem	1D Laser
Schnittstellen	RS-232, RS-485

Produktlink



DATALOGIC DS2100N

Artikelnummer: BSR00035

Der klassische Industriescanner für alle gängigen Anwendungen.

- Lesesystem / Codes - Laser (1D)
- Schnittstellen - RS232, RS485, ID-Net, Ethernet
- Bestes Anwendungsgebiet - Transport & Logistik, Gewerbe

am besten geeignet für	KMU, Transport & Logistik
Lesesystem	1D Laser
Schnittstellen	Ethernet, Profibus /-net, RS-232, RS-485

Produktlink



DATALOGIC DS1100

Artikelnummer: BSR00036

Klein und kostensparend im Gebrauch.

- Lesesystem / Codes - Laserscanner (1D)
- Schnittstellen - RS232, RS485 Half Duplex
- Bestes Anwendungsgebiet - Gewerbe, Personenidentifikation

am besten geeignet für	KMU, Personenidentifikation
Lesesystem	1D Laser
Schnittstellen	RS-232, RS-485

Produktlink



DATALOGIC MATRIX 450 FÜR GROSSE OBJEKTE

Artikelnummer: BSR00037

Der industrielle High-End 2D Scanner!

- Lesesystem / Codes - Area Imager (1D+2D)
- Schnittstellen - RS232, RS485, RS422, Ethernet, ID Net-Port
- Bestes Anwendungsgebiet - Transport & Logistik

am besten geeignet für	Transport & Logistik
Lesesystem	2D Area Imager
Schnittstellen	Ethernet, RS-232

Produktlink



DATALOGIC TC1200

Artikelnummer: BSR00038

Der kosteneffiziente Einstieg in die Industrieautomation.

- Lesesystem / Codes - Linear Imager/CCD Scanner (1D)
- Schnittstellen - RS232, USB
- Bestes Anwendungsgebiet - Gewerbe, Handel

am besten geeignet für	Handel, KMU
Lesesystem	Linearer Imager (CCD)
Schnittstellen	RS-232, USB

Produktlink



HONEYWELL ORBIT

Artikelnummer: BSR00039

Sehr platzsparender Scanner!

- Lesesystem / Codes - Laser (1D)
- Schnittstellen - USB, RS232, Keyboard-Wedge, IBM 468xx
- Bestes Anwendungsgebiet - Handel

am besten geeignet für	Handel
Lesesystem	1D Laser
Schnittstellen	RS-232, USB

Produktlink



DATALOGIC MAGELLAN 9300I / 9400I / 9800I

Artikelnummer: BSR00060

Der flotte Barcodescanner für den Kassenbereich!

- Lesesystem / Codes - Imager (1D+2D)
- Schnittstellen - USB, RS232, Tastatureinschleifung
- Bestes Anwendungsgebiet - Handel

am besten geeignet für	Handel
Lesesystem	2D Area Imager
Schnittstellen	RS-232, Tastatureinschleifung, USB

Produktlink



ZEBRA DS3608 & DS3678

Artikelnummer: BSR5007

Ultra robust, mit hervorragenden Leistungen.

- 1D Codes / 2D Codes
- Area Imager
- kabelgebunden / kabellos
- Schnittstellen - RS232 / USB / Tastatureinschleifung

am besten geeignet für	Industrie
Funkschnittstelle	Bluetooth
Lesesystem	1D Laser, 2D Area Imager
Schnittstellen	RS-232, Tastatureinschleifung, USB

Produktlink



DATALOGIC MATRIX 120

Artikelnummer: BSR5018

Der kleinste superkompakte 2D-Industriescanner.

- Lesesystem / Codes - Area Imager
- Schnittstellen - RS232, USB, Ethernet
- Bestes Anwendungsgebiet - Industrie

am besten geeignet für	Industrie
Lesesystem	2D Area Imager
Schnittstellen	RS-232, USB

Produktlink



DATALOGIC VOLUMENMESSSYSTEM DM3610

Artikelnummer: BSR05040

Der Laderaum ist perfekt genutzt.

- Laserdiode mit sichtbarem Laserlicht
- Schnittstellen - Ethernet, RS232, RS422, RS485
- Bestes Anwendungsgebiet - Industrie

am besten geeignet für	Industrie
Schnittstellen	Ethernet, RS-232, RS-485

Produktlink



DATALOGIC DS8110

Artikelnummer: BSR5041

Der top Scanner für Versandhaus oder Airport.

- Linear Imager (1D Codes)
- Schnittstellen - Ethernet, RS232, RS422
- Bestes Anwendungsgebiet - Transport und Logistik

am besten geeignet für	Transport & Logistik
Lesesystem	Linearer Imager (CCD)
Schnittstellen	Ethernet, RS-232

Produktlink



DATALOGIC DX8210

Artikelnummer: BSR5042

Der top Scanner für Versandhaus und Airport.

- Linear Imager (1D Codes)
- Schnittstellen - Ethernet, RS232, RS422
- Bestes Anwendungsgebiet - Transport und Logistik

am besten geeignet für	Transport & Logistik
Lesesystem	Linearer Imager (CCD)
Schnittstellen	Ethernet, RS-232

Produktlink



ZEBRA DS2208 & DS2278

Artikelnummer: BSR05048

Der Basic-Handscanner für den Einzelhandel.

- 1D Codes / 2D Codes
- Area Imager
- kabellos / kabelgebunden
- Schutzklasse - IP42
- Schnittstellen - USB / RS232 / RS485

am besten geeignet für	Handel
Funkschnittstelle	Bluetooth
Lesesystem	2D Area Imager
Schnittstellen	RS-232, RS-485, USB

Produktlink

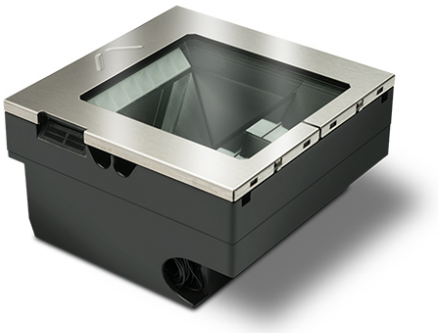

DATALOGIC MAGELLAN 3550HSI

Artikelnummer: BSR05068

Verlässlicher und schneller 2D-Einbauscanner.

- Lesesystem / Codes - 2D Imager, 1D Imager
- Schnittstellen - RS232, USB
- Bestes Anwendungsgebiet - Handel

am besten geeignet für	Handel
Lesesystem	2D Area Imager, Linearer Imager (CCD)
Schnittstellen	RS-232, USB

Produktlink

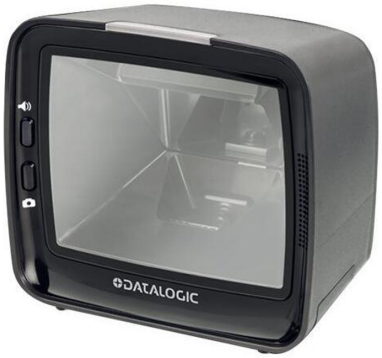

DATALOGIC MAGELLAN 3450VSI

Artikelnummer: BSR05067

Ihr Scanner für die Anbindung an die Kassa.

- Lesesystem / Codes - 2D Imager, 1D Laser
- Schnittstellen - RS232, USB
- Bestes Anwendungsgebiet - Handel

am besten geeignet für	Handel
Lesesystem	1D Laser, 2D Area Imager
Schnittstellen	RS-232, USB

Produktlink



DATALOGIC POWERSCAN 9100

Artikelnummer: BSR05058

Innovative Leistung smart verpackt.

- 1D Codes
- Linear Imager
- kabellos
- Schutzklasse - IP65
- Schnittstellen - USB / RS232 / Ethernet (optional)

am besten geeignet für	Industrie
Funkschnittstelle	Bluetooth
Lesesystem	Linearer Imager (CCD)
Schnittstellen	Ethernet, RS-232, Tastatureinschleifung, USB

Produktlink



HONEYWELL GRANIT 1920I

Artikelnummer: BSR05065

Der perfekt ausgeleuchtete Code.

- 1D Codes / 2D Codes
- Area Imager
- kabelgebunden
- Schutzklasse - IP65
- Schnittstellen - RS232 / USB / Tastatureinschleifung

am besten geeignet für	Industrie
Funkschnittstelle	Bluetooth
Lesesystem	2D Area Imager
Schnittstellen	RS-232, Tastatureinschleifung, USB

Produktlink



DATALOGIC DS2400N

Artikelnummer: BSR05054

Best-Performance auf kurzer Distanz

- Lesesystem / Codes - Laser (1D)
- Schnittstellen - RS232, RS422, RS485, Profinet, Ethernet
- Bestes Anwendungsgebiet - Warenlager, Produktion

am besten geeignet für	Industrie, Transport & Logistik
Lesesystem	1D Laser
Schnittstellen	Ethernet, Profibus /-net, RS-232, RS-485

Produktlink



DATALOGIC DS5100 VARIABLER FÖRDERBANDSCANNER

Artikelnummer: BSR05100

Der Datalogic DS5100 bietet überragenden Leseeigenschaften. Verfügbar mit Schwingspiegel und schwenkbaren Anschlüssen für die variable Förderbandmontage.

- Lesesystem: Laser für 1D Strichcodes
- Auflösung: bis zu 0,20 mm (8 mils)
- Schnittstellen - Ethernet, Profinet, ID-Net, RS232, RS485
- Leseabstand: bis zu 1400 mm
- Leserate: bis zu 800 Scans/s
- Kühlhausvariante erhältlich: -35i Celsius
- Bestes Anwendungsgebiet - Transport & Logistik, Industrie

am besten geeignet für	Industrie, Transport & Logistik
Lesesystem	1D Laser
Schnittstellen	Ethernet, Profibus /-net, RS-232, RS-485

Produktlink



DATALOGIC SKORPIO X4

Artikelnummer: BSR05083

Noch effizienter im Lager und Verkauf.

- 193 x 76 x 42 mm
- 3,2" Display
- Betriebssystem - Windows CE oder Android
- 1D Imager (1D Codes) oder 2D Imager (1D+2D Codes)
- Schutzklasse - IP64
- Option Pistolengriff

am besten geeignet für	Handel, Transport & Logistik
Bauform mobiler Computer	Handheld
Funkschnittstelle	Bluetooth, Wireless Lan
Lesesystem	2D Area Imager, Linearer Imager (CCD)
Schnittstellen	Ethernet, RS-232, USB

Produktlink



FIXSCANNER DATALOGIC MATRIX 220

Artikelnummer: BSR60728

Direkt markierte Codes souverän erfassen

- Lesesystem / Codes - Area Imager (1D+2D Barcodes)
- Auflösung: 1,2Megapixel (1280 x 960 pixel)
- Schnittstellen - Ethernet, EtherNet/IP, Profinet, RS-232, RS485
- Schutzklasse IP67
- Abmessungen (Anschluß Stellung 0i): 78mm x 47mm x 38mm
- Abmessungen (Anschluß Stellung 90i): 57mm x 47mm x 58mm
- Spannungsversorgung über Power over Ethernet

am besten geeignet für	Industrie
Lesesystem	2D Area Imager
Schnittstellen	Ethernet, Profibus /-net, RS-232

Produktlink



SCANHANDSCHUH PROGLOVE MARK 2

Artikelnummer: BSR60727

Öffnen Sie sich den Weg zu IoT Anwendungen und Industrie 4.0

- 50 x 45 x 16 mm
- Gewicht: nur 40g
- Area Imager Mid-Range (1D / 2D Codes)
- Akku: 15h Betriebsdauer bei bis zu 6000 Scans
- W-LAN & Bluetooth LowEnergy
- Garantie: 1 Jahr

am besten geeignet für	Industrie, Transport & Logistik
Bauform mobiler Computer	Wearable Terminal
Funkschnittstelle	Bluetooth, Wireless Lan
Lesesystem	2D Area Imager
Schnittstellen	RS-232, USB

Produktlink



DATALOGIC GRYPHON 4500 2D-BARCODESCANNER

Artikelnummer: BSR50201

Der handliche und anwenderfreundliche Handscanner im Datalogic Premiumbereich!

- Multi-Interface Schnittstellen: USB, RS232
- Funkschnittstellen: Bluetooth, Funk
- Bildsensor: 1 Megapixel:
- Lesesystem: Codes: 1D / 2D Codes (Area Imager)
- Erkennung von digitalen Wasserzeichen und Stapelcodes
- Abmessung: 16,6 x 6,8 x 10,9 cm
- Gewicht: 235 g

am besten geeignet für	Gesundheitswesen, Handel, Transport & Logistik
Lesesystem	2D Area Imager
Schnittstellen	RS-232, USB

Produktlink



DATALOGIC MAGELLAN 1500I LEISTUNGSSTARKER PRÄSENTATIONSSCANNER

Artikelnummer: BSR09004

Der stilvolle und vielseitig einsetzbare Scanner von Datalogic.

- Lesesystem / Codes: 1D / 2D Codes und Wasserzeichencodes (Area Imager)
- Schnittstellen - USB, USB COM, OEM, RS232
- Optimales Anwendungsgebiet: Handel
- Leseabstand: 0 - 25 cm
- Auflösung: 5 mils
- Green Spot

am besten geeignet für	Handel
Lesesystem	2D Area Imager
Schnittstellen	RS-232, USB

Produktlink



SATO CL4NX / CL6NX INDUSTRIE ETIKETTENDRUCKER

Artikelnummer: BSR9018

Kompaktes Design, komplexe Anwendungsmöglichkeiten!

- Ausführung - CL4NX / CL6NX
- Druckgeschwindigkeit - max. 254 mm/s
- Druckbreite - max. 104 mm / 167,5 mm
- Auflösung - max. 305 dpi / 609 dpi
- Bildschirm - LCD-Vollfarbdisplay

am besten geeignet für	Industrie
Bauform Drucker	Industriedrucker
Druckauflösung	300dpi, 600dpi
Funkschnittstelle	Bluetooth
RFID-Geräte	Drucker
Schnittstellen	RS-232, USB
Temperaturbereiche	normale Temperatur

Produktlink



ZEBRA ZT411 / ZT421 ETIKETTENDRUCKER FÜR INDUSTRIEANWENDUNG

Artikelnummer: BSR9020

Der Allrounder im Midrange-Bereich.

- Auflösung: 203 - 600dpi
- Drucktempo: 356 mm/s (ZT411) / 305 mm/s (ZT421)
- Druckbreite: 104 mm (ZT411) / 168 mm (ZT421)
- Schnittstellen: RS232 / USB / Ethernet / Seriell / Bluetooth
- 4.3 Zoll Farb-Touch-Display
- Etiketten pro Tag - 5.000 Stk.

am besten geeignet für	Industrie
Bauform Drucker	Industriedrucker
Druckauflösung	203dpi, 300dpi, 600dpi
RFID-Geräte	Drucker
Schnittstellen	Ethernet, RS-232, USB

Produktlink



GODEX ZX420 / ZX430 LEICHTINDUSTRIEDRUCKER

Artikelnummer: BSR9029

Ein Zusammenspiel aus Leistung, Funktionalität und Ausstattung.

- Auflösung: 203 / 300 dpi
- Drucktempo: 102 / 152 mm/s
- Druckbreite: 105,7 / 108 mm
- Schnittstelle: USB 2.0, RS-232, Ethernet
- Funkschnittstelle: Bluetooth, WLAN
- LCD-Funktionstasten
- Etiketten pro Tag - 5.000 Stk.

am besten geeignet für	Industrie
Bauform Drucker	Industriedrucker
Druckauflösung	203dpi, 300dpi
Funkschnittstelle	Bluetooth, Wireless Lan
Schnittstellen	Ethernet, RS-232, USB

Produktlink



HONEYWELL GRANIT XP 1991IXR WIDERSTANDSFÄHIGER INDUSTRIESCANNER

Artikelnummer: BSR9047

Fortschrittliche Barcodeerfassung in ultrarobustem Design.

- Modelle: 1991iXR , 1991iSR , 1990iSR, 1990iXR
- Lesesystem: Area Imager
- Lesereichweite: bis zu 10 m
- Variante: kabelgebunden / kabellos
- Schutzklasse: IP67
- Funkschnittstelle: Bluetooth
- Schnittstelle: RS232 / USB

am besten geeignet für	Industrie
Funkschnittstelle	Bluetooth
Lesesystem	2D Area Imager
Schnittstellen	RS-232, USB

Produktlink



DATALOGIC DSM04XX KOMPAKTES SCANMODUL

Artikelnummer: BSR9044

Ein Gerät für alle Scananwendungen.

- Lesesystem: Area Imager
- Auflösung: WVGA / Megapixel
- Schnittstellen: USB, RS-232
- Schutzklasse IP54
- Abmessungen): 4,7 x 2,7 x 3,8 cm

am besten geeignet für	Gesundheitswesen, Handel, Industrie
Lesesystem	2D Area Imager
Schnittstellen	RS-232, USB

Produktlink



ZEBRA ZD421 / ZD621 LEISTUNGSSTARKE DESKTOPDRUCKER

Artikelnummer: BSR9046

Etikettenlösung nach Maß.

- Thermodirekt, Thermotransfer
- 203 dpi, 300 dpi
- ZD421: 152mm/s (203dpi), 102mm/s (300dpi)
- ZD621: 203mm/s (203dpi), 152 mm/s (300dpi)
- Schnittstellen: USB 2.0, USB Host, Ethernet, RS232
- Funkschnittstelle: WLAN, Bluetooth
- Modell: Healtharce, RFID, Farbbandkassette
- Option: Display, Cutter, Peeler

am besten geeignet für	Gesundheitswesen, Handel, KMU, Transport & Logistik
Bauform Drucker	Tischdrucker
Druckauflösung	203dpi, 300dpi
Funkschnittstelle	Bluetooth, Wireless Lan
RFID-Geräte	Drucker
Schnittstellen	Ethernet, RS-232, USB

Produktlink



DATALOGIC QUICKSCAN 2500-SERIE UNIVERSALER BARCODESCANNER

Artikelnummer: BSR9049

Optimiert Ihren Point of Sales.

- Schnittstellen: RS-232 / USB / Tastatur Wedge / USB-C
- Lesesystem: Area Imager
- Abmessungen: 14,8 x 6,8 x 12,6 cm
- Gewicht: 145 g
- Farben: Schwarz / Weiß
- Variante: Kabelgebunden
- Schutzklasse: IP52

am besten geeignet für	Gesundheitswesen, Handel, Dienstleister
Lesesystem	2D Area Imager
Schnittstellen	RS-232, Tastatureinschleifung, USB

Produktlink



DATALOGIC GRYPHON 4200-SERIE LEISTUNGSSTARKER HANDSCANNER

Artikelnummer: BSR9050

Effizienz und Vielseitigkeit in robustem Design.

- Lesesytstem: Linear Imager
- Multi-Interface Schnittstellen: USB, RS232, Keyboard Wedge
- Funkschnittstellen: Bluetooth, Funk
- Abmessung: 16,6 x 6,8 x 10,9 cm
- Gewicht: 235 g
- Farbe: Schwarz / Weiß
- Schutzklasse: IP52

am besten geeignet für	Gesundheitswesen, Handel, Transport & Logistik
Funkschnittstelle	Bluetooth, 433 MHz Funk
Lesesystem	Linearer Imager (CCD)
Schnittstellen	RS-232, Tastatureinschleifung, USB

Produktlink



ZEBRA ZE511 / ZE521 INTELLIGENTES DRUCKMODUL

Artikelnummer: BSR9063

Kompromisslose Produktivität.

- Auflösung: 203 / 300 / 600 dpi
- max. Drucktempo: 457 mm/s / 356 mm/s
- max. Druckbreite: 104 mm / 168 mm
- Etiketten pro Tag: 10.000
- Schnittstellen: USB, RS232, Ethernet, NFC, WPAN
- 4,3 Zoll Farbtouchdisplay
- Optional: RFID / WLAN / Parallelanschluss

am besten geeignet für	Industrie, KMU, Transport & Logistik
Bauform Drucker	Industriedrucker
Druckauflösung	203dpi, 300dpi, 600dpi
Frequenzbereich	UHF (Ultra High Frequency)
Funkschnittstelle	Bluetooth, Wireless Lan
RFID-Geräte	Drucker
Schnittstellen	Ethernet, RS-232, USB

Produktlink



ZEBRA ZT231 SMARTER INDUSTRIEDRUCKER

Artikelnummer: BSR9072

Leistungsstarke Individualität.

- Auflösung: 203 / 300 dpi
- Drucktempo: 203 / 304 mm/s
- Druckbreite: 104 mm
- Schnittstellen: Ethernet, Seriell, USB, NFC, Applikator
- 4,3-Zoll Farbtouchscreen
- Option: Cutter / Peeler / RFID

am besten geeignet für	Gesundheitswesen, Handel, Industrie, Transport & Logistik
Bauform Drucker	Industriedrucker
Druckauflösung	203dpi, 300dpi
Frequenzbereich	UHF (Ultra High Frequency)
RFID-Geräte	Drucker
Schnittstellen	Ethernet, RS-232, USB

Produktlink



HONEYWELL PD43 / PD43C KOMPAKTE BARCODEDRUCKER

Artikelnummer: BSR9074

Leistungsstarkes Drucken selbst auf kleinstem Raum.

- Auflösung: 203 / 300dpi
- Geschwindigkeit: 203 / 152 mm/s
- Schnittstellen: USB / Ethernet / RS232
- Funkschnittstelle: Bluetooth / WLAN
- individuelle Klappenoptionen
- Farbdisplay
- Extra: RFID / Cutter / Peeler / Dispenser

am besten geeignet für	Gesundheitswesen, Handel, Industrie, Transport & Logistik
Bauform Drucker	Industriedrucker
Druckauflösung	203dpi, 300dpi
Funkschnittstelle	Bluetooth, Wireless Lan
RFID-Geräte	Drucker
Schnittstellen	Ethernet, RS-232, USB

Produktlink



ZEBRA VC8300 ROBUSTER FAHRZEUGCOMPUTER

Artikelnummer: BSR9081

Zebra VC8300 - Ihr Partner für Effizienz und Leistung am Stapler

- Betriebssystem: Android 11
- Display: 8-Zoll / 10-Zoll
- Funkschnittstelle: WLAN, Bluetooth,
- Schnittstelle: USB, RS232, Audiobuchse
- Gewicht: 3,7kg
- Abmessungen: 276 x 238 x 90 mm
- Garantie: 1 Jahr

am besten geeignet für	Industrie, Transport & Logistik
Bauform mobiler Computer	Stapler Terminal
Funkschnittstelle	Bluetooth, Wireless Lan
Schnittstellen	RS-232, USB
Temperaturbereiche	hohe Temperatur, niedrige Temperatur

Produktlink



ZEBRA ZT111 NACHHALTIGER BARCODEDRUCKER

Artikelnummer: BSR9071

Maximale Produktivität bei minimalem Budget.

- Auflösung: 203 / 300 dpi
- Drucktempo: 152 / 254 mm/s
- Druckbreite: 104 mm
- Schnittstellen: Ethernet, Seriell, USB, NFC, Wlan
- 3-Tasten-Oberfläche mit 5 Statussymbolen
- Option: Cutter / Peeler

am besten geeignet für	Gesundheitswesen, Handel, Transport & Logistik
Bauform Drucker	Industriedrucker
Druckauflösung	203dpi, 300dpi
Funkschnittstelle	Wireless Lan
Schnittstellen	Ethernet, RS-232, USB

Produktlink

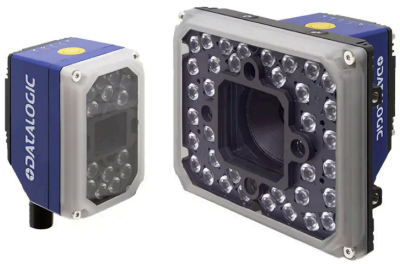

DATALOGIC MATRIX 320-SERIE STATIONÄRE BARCODELESER

Artikelnummer: BSR9095

Gestochen scharfe Auflösung für nahtlose Datenerfassung.

- Gewicht: max. 850 g
- Lesesystem: 1D / 2D
- Linsen: 4 / 6 / 9 / 12 / 16 / 25 / 50 mm
- Beleuchtung: 14 / 36 / 72 LED
- Auflösung: Megapixel
- Modelle: 2MP / 5MP
- Schnittstellen: Ethernet. Profi-Net, OPC UA, RS-232
- Schutzklasse: IP67

am besten geeignet für	Handel, Industrie, KMU, Transport & Logistik
Lesesystem	2D Area Imager
Schnittstellen	Ethernet, Profibus /-net, RS-232

Produktlink



HONEYWELL THOR VM3A ROBUSTER STAPLERCOMPUTER

Artikelnummer: BSR9093

Power am Stapler.

- Display: 12,1-Zoll
- Betriebssystem: Android 11
- Funkschnittstelle: WLAN, Bluetooth, NFC
- Schnittstelle: USB, RS232, Ethernet, Audiobuchse
- Gewicht: 3 kg
- Abmessungen: 318 x 260 x 62 mm
- Garantie: 1 Jahr
- Schutzklasse: IP66

am besten geeignet für	Industrie, Transport & Logistik
Bauform mobiler Computer	Stapler Terminal
Funkschnittstelle	Bluetooth, Wireless Lan
Schnittstellen	Ethernet, RS-232, USB
Temperaturbereiche	hohe Temperatur, niedrige Temperatur

Produktlink



HONEYWELL THOR VM1A STRAPAZIERFÄHIGES STAPLERTERMINAL

Artikelnummer: BSR9092

Der Produktivitätsboost für Ihre Stapler.

- Display: 8-Zoll
- Betriebssystem: Android Oreo (8)
- Funkschnittstelle: WLAN, Bluetooth, NFC
- Schnittstelle: USB, RS232, CAN-Bus, Audiobuchse
- Gewicht: 1,2 kg
- Abmessungen: 268 x 214 x 43 mm
- Garantie: 1 Jahr
- Schutzklasse: IP66

am besten geeignet für	Industrie, Transport & Logistik
Bauform mobiler Computer	Stapler Terminal
Funkschnittstelle	Bluetooth, Wireless Lan
Schnittstellen	RS-232, USB
Temperaturbereiche	hohe Temperatur, niedrige Temperatur

Produktlink



HONEYWELL PX45 / PX65 PERFORMANTE INDUSTRIEDRUCKER

Artikelnummer: BSR9098

Optimierte Druckprozesse.

- Auflösung: 203 / 300 /406 dpi
- Geschwindigkeit: max. 300 mm/s
- Druckbreite: 4" / 6"
- Schnittstellen: USB / Ethernet / RS232
- Funkschnittstelle: WLAN
- LCD Farbdisplay
- Extra: RFID / Cutter / Peeler / Dispenser

am besten geeignet für	Gesundheitswesen, Handel, Industrie, Transport & Logistik
Bauform Drucker	Industriedrucker
Druckauflösung	203dpi, 300dpi, 406dpi
Funkschnittstelle	Wireless Lan
RFID-Geräte	Drucker
Schnittstellen	Ethernet, RS-232, USB

Produktlink



HONEYWELL PX940-SERIE LEISTUNGSSTARKE INDUSTRIEDRUCKER

Artikelnummer: BSR9115

Fehlerfreier Etikettendruck für industrielle Anwendungen.

- Maße: 506 x 398,7 x 261 mm
- Gewicht: max. 23,5 kg
- Druckmetode: Thermodirekt / Thermotransfer
- Auflösung: 203 / 300 /600 dpi
- Geschwindigkeit: max. 350 mm/s
- Druckbreite: max. 108 mm
- Drucklänge: max 4,8 m
- Schnittstellen: USB / Ethernet / RS232
- Display: 3,5" Farbdisplay
- Optional: WLAN
- Modelle: PX940 / PX940V mit Verifier

am besten geeignet für	Gesundheitswesen, Handel, Industrie, Transport & Logistik
Bauform Drucker	Industriedrucker
Druckauflösung	203dpi, 300dpi, 600dpi
Funkschnittstelle	Wireless Lan
Schnittstellen	Ethernet, RS-232, USB
Temperaturbereiche	hohe Temperatur, niedrige Temperatur

Produktlink



DATALOGIC AV500 / AV900 LEISTUNGSSTARKE 2D-IMAGER

Artikelnummer: BSR9116

Maximale Präzision und Vielseitigkeit.

- Gewicht: 2900 g
- Maße: 20 x 16,6 x 13 cm
- Lesesystem: 2D
- Kamerasensor: 5MP / 9MP
- Bilderfassungstempo: 32 Frames pro Sekunde
- innovative Weiß- / Rotlichtbeleuchtung
- Schnittstellen: Ethernet. Profi-Net, Serieller Anschluss
- Betriebssystem: Linux
- Schutzklasse: IP65

am besten geeignet für	Handel, Industrie, KMU, Transport & Logistik
Lesesystem	1D Laser
Schnittstellen	Ethernet, Profibus /-net, RS-232
Temperaturbereiche	hohe Temperatur, normale Temperatur

Produktlink



MAGELLAN 900I KOMPAKTER POS SCANNER

Artikelnummer: BSR9118

Optimieren Sie Ihren Point-of-Sales.

- Lesesystem: Area Imager
- Gewicht: max. 345 g
- Farbe: schwarz, weiß
- Schnittstellen - USB, OEM, RS232
- Leseabstand: 0 - 28 cm
- Sensor: 1 MP
- Auflösung: 4 mils
- Schutzklasse: IP52
- Option: Halterung

am besten geeignet für	Gesundheitswesen, Handel
Lesesystem	2D Area Imager
Schnittstellen	RS-232, Tastatureinschleifung, USB

Produktlink



DATALOGIC BLADE-SERIE KOMPAKTE 1D-FIXLESER

Artikelnummer: BSR9104

Beispiellose Leseleistung.

- Gewicht: 310 g
- Maße: 104 x 68,5 x 38,5 mm
- Lesesystem: 1D, Kamerasensor
- Auflösung: 2000 x 128 px
- Leseabstand: max. 600 mm
- innovative Beleuchtung
- Schnittstellen: Ethernet. Profi-Net, RS-232, RS422, RS485
- Schutzklasse: IP65

am besten geeignet für	Handel, Industrie, KMU, Transport & Logistik
Lesesystem	1D Laser
Schnittstellen	Ethernet, Profibus /-net, RS-232, RS-485
Temperaturbereiche	normale Temperatur

Produktlink



ZEBRA ZD411 / ZD611 BARCODEDRUCKER

Artikelnummer: BSR9120

Leistungsstarke und kompakte Drucklösungen.

- Thermodirekt, Thermotransfer
- Druckauflösung: 203 dpi, 300 dpi
- Drucktempo: ZD411 152mm/s (203dpi), 102mm/s (300dpi)
- Drucktempo: ZD611 203mm/s (203dpi), 152 mm/s (300dpi)
- Schnittstellen: USB, Ethernet, RS232
- Funkschnittstelle: WLAN, Bluetooth
- Modell: Standard, HealthCare, RFID
- 4,3 Zoll Farbtouchdisplay: ZD611

am besten geeignet für	Gesundheitswesen, Handel, KMU, Transport & Logistik
Bauform Drucker	Tischdrucker
Druckauflösung	203dpi, 300dpi
Funkschnittstelle	Bluetooth, Wireless Lan
RFID-Geräte	Drucker

Schnittstellen	Ethernet, RS-232, USB

Produktlink



HONEYWELL PM45 / PM45C EFFIZIENTE INDUSTRIEDRUCKER

Artikelnummer: BSR9125

Effizient. Robust. Präzise.

- Maße PM45: 483 x 295 x 284 mm
- Maße PM45C: 432 x 181 x 253 mm
- Auflösung: 203/300/406/600 dpi
- Druckgeschwindigkeit: max. 350 mm/s
- Schnittstellen: Ethernet, USB, RS-232
- Funkschnittstellen: WLAN, WWAN, Bluetooth
- Druckbreite: min. 19 mm, max. 114 mm
- Touch-Benutzeroberfläche, Symbol-Benutzeroberfläche
- LCD Touch-Display
- Gewicht: 12,8 kg
- UHF-RFID

am besten geeignet für	Handel, Industrie, Transport & Logistik
Bauform Drucker	Industriedrucker
Druckauflösung	203dpi, 300dpi, 406dpi, 600dpi
Funkschnittstelle	Mobilfunk, Wireless Lan
RFID-Geräte	Drucker
Schnittstellen	Ethernet, RS-232, USB
Temperaturbereiche	hohe Temperatur, niedrige Temperatur

Produktlink



HONEYWELL HF811 EFFIZIENTER FIXSCANNER

Artikelnummer: BSR9134

Maximale Performance für grenzenlose Datenerfassung.

- Maße: 70 x 55 x 45 mm
- Gewicht: 180g
- Dekodierung: 1D- und 2D-Codes
- Schutzklasse: IP65
- Schnittstellen: Ethernet, RS232, RS485
- Netzanschluss-Typ: M12
- Formfaktor: Slot-Scanner
- Garantie: 3 Jahre

am besten geeignet für	Industrie, Transport & Logistik
Lesesystem	2D Area Imager
Schnittstellen	Ethernet, RS-232, RS-485

Produktlink



ZEBRA ZQ600-PLUS SERIE MOBILE ALLROUNDDRUCKER

Artikelnummer: BSR9139

Vielseitige und mobile Drucklösung.

- Maße: max. 187 x 165,1 x 82,5 mm
- Gewicht: max. 1,1 kg
- Druckauflösung : 203dpi
- Druckgeschwindigkeit: 115 mm/s
- Drucklänge: max. 813 mm
- Druckbreite; max. 104 mm
- Schnittstellen: USB, Ethernet, Seriell
- Funkschnittstellen: Bluetooth, WLAN
- Akku: PowerPrecision+
- Schutzklasse: IP54
- Standard Modelle: ZQ610, ZQ620, ZQ630
- HealthCare Modelle: ZQ610-HC, ZQ620-HC
- RFID Modell: ZQ630-R

am besten geeignet für	Gesundheitswesen, Handel, Transport & Logistik
Bauform Drucker	Mobildrucker
Druckauflösung	203dpi
Funkschnittstelle	Bluetooth, Wireless Lan
RFID-Geräte	Mobiler Computer
Schnittstellen	Ethernet, RS-232, USB

Produktlink



ZEBRA DS8100-SERIE LEISTUNGSSTARKE IMAGER

Artikelnummer: BSR9119

Zukunftssichere Scanlösung.

- Maße: 16,8 x 6,6 x 10,7 cm
- Gewicht: max. 235,3 g
- Lesesystem: Area Imager
- Modelle: Standard / HC
- Farben: schwarz / weiß / blau
- kabelgebunden DS8108
- kabellos DS8178
- Schutzklasse: IP52
- Schnittstellen: USB / RS232 / RS485 / Keyboard Wedge
- Funkschnittstelle: Bluetooth

am besten geeignet für	Gesundheitswesen, Handel, Industrie, KMU
Funkschnittstelle	Bluetooth
Lesesystem	2D Area Imager
Schnittstellen	RS-232, RS-485, Tastatureinschleifung, USB

Produktlink



ZEBRA DS4600-SERIE VIELSEITIGE HANDSCANNER

Artikelnummer: BSR9097

Abgestimmt auf Ihre Bedürfnisse.

- Maße: 15,5 x 6,7 x 9,8 cm
- Gewicht:162 g
- Lesesystem: Area Imager, OCR
- Modelle: SR/HD, HC, DPE
- Farben: schwarz / weiß / blau
- kabelgebunden / kabellos
- Schutzklasse: IP52
- Schnittstellen: USB / RS232 / RS485

am besten geeignet für	Handel, Industrie, KMU
Lesesystem	2D Area Imager
Schnittstellen	RS-232, RS-485, USB

Produktlink



ZEBRA ZT610 / ZT620

Artikelnummer: BSR05060

Höchstleistung und Intelligenz in einfacher Anwendung.

- Max. Auflösung: 300dpi (ZT620) / 600dpi (ZT610)
- Max. Geschwindigkeit: 356 mm/s (ZT610) / 305 mm/s (ZT620)
- Max. Medienbreite: 104 mm (ZT610) / 168 mm (ZT620)
- Schnittstellen: USB, RS-232, Ethernet, Bluetooth
- Etiketten pro Tag - unbegrenzt (7Tage 24h)

am besten geeignet für	Industrie
Bauform Drucker	Industriedrucker
Druckauflösung	203dpi, 300dpi, 600dpi
Funkschnittstelle	Bluetooth
RFID-Geräte	Drucker
Schnittstellen	Ethernet, RS-232, USB

Produktlink



GODEX ZX1200I ZX1300I ZX1600I

Artikelnummer: BSR05050

Superleichte Handhabung und höchste Druckanforderungen.

- Auflösung - 203dpi / 300dpi / 600dpi
- Druckgeschwindigkeit - 101.6 mm/s (bis zu 4 IPS)
- Schnittstellen - RS232 / USB / Ethernet
- Etiketten pro Tag - 7000 Stk.

am besten geeignet für	Industrie, Transport & Logistik
Bauform Drucker	Industriedrucker, Tischdrucker
Druckauflösung	203dpi, 300dpi, 600dpi
Schnittstellen	Ethernet, RS-232, USB

Produktlink



ZEBRA ZQ610 / ZQ620 / ZQ630 - MOBILER ETIKETTENDRUCKER

Artikelnummer: BSR7009

Ihr optimaler Begleiter für den Einzelhandel und die Lagerverwaltung.

- Auflösung : 203dpi
- max. Druckgeschwindigkeit: 115 mm/s
- max. Druckbreite ZQ 610: 48 mm
- max. Druckbreite ZQ 620: 72 mm
- max. Druckbreite ZQ 630: 101 mm
- Schnittstellen: USB, Ethernet (Docking-Station), RS232
- Funkschnittstellen: Bluetooth, WLAN
- 3250 mAh Akku
- voll kompatibel mit dem Zubehör der Vorgängermodelle

am besten geeignet für	Handel, Transport & Logistik
Bauform Drucker	Mobildrucker
Druckauflösung	203dpi
Funkschnittstelle	Bluetooth, Wireless Lan
Schnittstellen	Ethernet, RS-232, USB

Produktlink



GODEX MX20 / MX30 / MX30I

Artikelnummer: BSR7006

Perfekter Einstieg in den mobilen Druck.

- Auflösung - 203dpi
- 101mm/s
- Schnittstellen - RS232 / USB / Bluetooth

am besten geeignet für	Dienstleister
Bauform Drucker	Mobildrucker
Druckauflösung	203dpi
Funkschnittstelle	Bluetooth
Schnittstellen	RS-232, USB

Produktlink



ZEBRA LS1203 / LS1203-HD HANDLICHER 1D-SCANNER

Artikelnummer: BSR9096

schnelle und präzise Datenerfassung.

- Lesesystem: Linear Imager
- Scanrate: 100 pro Sekunde
- Modelle: Kabelgebunden / Kabellos
- Farbe: Schwarz / Weiß
- Schnittstellen: RS232 / USB / Tastatureinschleifung
- Maße: 6,2 x 18 x 6 cm
- Gewicht: 122 g

am besten geeignet für	Gesundheitswesen, Handel, Dienstleister
Lesesystem	1D Laser, Linearer Imager (CCD)
Schnittstellen	RS-232, Tastatureinschleifung, USB

Produktlink



GODEX EZ2250I / EZ2350I

Artikelnummer: BSR3005

Neuer Maßstab in hochwertiger Metallausführung!

- Auflösung - 203dpi / 300dpi
- 177mm/s (EZ2250i) / 127mm/s (EZ2350i)
- Schnittstellen - USB / RS232 / Ethernet
- Etiketten pro Tag - 4000 Stk.

am besten geeignet für	Transport & Logistik
Bauform Drucker	Industriedrucker
Druckauflösung	203dpi, 300dpi
Schnittstellen	Ethernet, RS-232, USB

Produktlink



GODEX RT700I / RT730I

Artikelnummer: BSR6008

Moderne 4-Zoll Desktopdrucker für leichte bis mittlere Einsätze.

- Auflösung - 203dpi / 300dpi
- 177mm / Sekunde
- Schnittstellen - RS232 / USB / Ethernet
- Farbbandaufnahme: 300m mit 1" Kerndurchmesser
- Etiketten pro Tag - 1500Stk.

am besten geeignet für	Handel, KMU
Bauform Drucker	Tischdrucker
Druckauflösung	203dpi, 300dpi
Schnittstellen	Ethernet, RS-232, USB

Produktlink



DATALOGIC RHINO II

Artikelnummer: BSR05062

Robustes High-Tech Staplerterminal

- Abmessung je nach Ausführung
- 10" 12" Display
- Betriebssysteme - WEC 7, Windows Embedded Standard 7, Windows 10 IoT Enterprise
- Schutzklasse - IP65 / IP67

am besten geeignet für	Industrie
Bauform mobiler Computer	Stapler Terminal
Funkschnittstelle	Bluetooth, Wireless Lan
Schnittstellen	Ethernet, RS-232, USB
Temperaturbereiche	niedrige Temperatur, normale Temperatur

Produktlink



HONEYWELL VOYAGER 1450G

Artikelnummer: BSR10019

Ein flexibles Talent!

- 1D Codes / 2D Codes
- Area Imager
- kabelgebunden
- Schutzklasse - IP40
- Schnittstellen - USB / RS232

am besten geeignet für	Handel
Lesesystem	2D Area Imager
Schnittstellen	RS-232, USB

Produktlink



HONEYWELL XENON

Artikelnummer: BSR10018

Leistungsstark, kompakt und jetzt noch mehr Performance!

- 1D Codes / 2D Codes
- Area Imager
- kabelgebunden / kabellos
- Schutzklasse - IP41
- Schnittstellen - USB + RS232 (1900g) / Bluetooth (1952g-bf)

am besten geeignet für	Handel, KMU
Funkschnittstelle	Bluetooth
Lesesystem	2D Area Imager
Schnittstellen	RS-232, USB

Produktlink



HONEYWELL VOYAGER 1250G

Artikelnummer: BSR10020

Leicht, ergonomisch und sehr beeindruckende Leseeigenschaften.

- 1D Codes
- Laserscanner
- kabelgebunden
- Schutzklasse - IP41
- Schnittstellen - USB / RS232 / Tastatureinschleifung

am besten geeignet für	KMU
Lesesystem	1D Laser
Schnittstellen	RS-232, Tastatureinschleifung, USB

Produktlink



HONEYWELL HYPERION 1300G

Artikelnummer: BSR10021

Multitalent, robust, überzeugende Leseeigenschaften!

- 1D Codes
- CCD-Scanner
- kabelgebunden
- Schutzklasse - IP41
- Schnittstellen - USB / RS232 / Tastatureinschleifung

am besten geeignet für	Handel
Lesesystem	Linearer Imager (CCD)
Schnittstellen	RS-232, Tastatureinschleifung, USB

Produktlink



GODEX RT200I / RT230I

Artikelnummer: BSR6009

Die schmalen Barcode Drucker mit großer Performance.

- Auflösung - 203dpi / 300dpi
- 177mm / Sekunde
- Schnittstellen - RS232 / USB / Ethernet
- Etiketten pro Tag - 800-1000Stk.

am besten geeignet für	KMU
Bauform Drucker	Tischdrucker
Druckauflösung	203dpi, 300dpi
Schnittstellen	Ethernet, RS-232, USB

Produktlink



HONEYWELL QUANTUMT 3580

Artikelnummer: BSR00044

Leistungsstarker Laserscanner!

- Lesesystem / Codes - Omnidirektionaler Laser (1D)
- Schnittstellen - USB, RS232, Keyboard Wedge, IBM 46xx (RS485)
- Bestes Anwendungsgebiet - Handel

am besten geeignet für	Handel
Lesesystem	1D Laser
Schnittstellen	RS-232, RS-485, USB

Produktlink



DATALOGIC HERON HD3100 / HD3430

Artikelnummer: BSR30040

Der edle Neuzugang am Point-of-Sale!

- 1D Codes / 2D Codes (HD3430)
- CCD-Scanner / Area Imager (HD3430)
- kabelgebunden
- Schutzklasse - IP40
- Schnittstellen - USB / RS232

am besten geeignet für	Handel
Lesesystem	2D Area Imager, Linearer Imager (CCD)
Schnittstellen	RS-232, USB

Produktlink



SOREDI SH BLACKLINE

Artikelnummer: BSR5022

Die Luxusausführung der Soredi SH Serie.

- Abmessung je nach Ausführung
- 10" 12" 15" 21" Display
- Betriebssysteme - Win 7/10, Emb. Standard 7, Win 10 IoT, WEC7, Linux
- Schutzklasse - IP65 / IP67
- RFID-Gerät anschließbar

am besten geeignet für	Industrie
Bauform mobiler Computer	Industrie Tablet, Stapler Terminal
Funkschnittstelle	Bluetooth, Wireless Lan
RFID-Geräte	Mobiler Computer
Schnittstellen	Ethernet, RS-232, USB

Produktlink



ZEBRA LS2208

Artikelnummer: BSR10017

Bestseller - Hochwertig, Preis und Leistung sind top.

- 1D Codes
- Laserscanner
- kabelgebunden
- Hält stand - 1,5m Fall auf Beton
- Schnittstellen - RS232 / USB / Tastatureinschleifung

am besten geeignet für	Handel
Lesesystem	1D Laser
Schnittstellen	RS-232, Tastatureinschleifung, USB

Produktlink



GODEX DT4X / DT2X

Artikelnummer: BSR6004

Kompakter Thermodirektdrucker spart Kosten und Platz.

- Auflösung - 203dpi
- 102mm / Sekunde
- Schnittstellen - RS232 / USB / Ethernet
- Etiketten pro Tag - 800-1000Stk.

am besten geeignet für	Gesundheitswesen, Handel
Bauform Drucker	Tischdrucker
Druckauflösung	203dpi
Schnittstellen	Ethernet, RS-232, USB

Produktlink

INDEX

C

CipherLab 1500 6
CipherLab Serie 8000 8
CipherLab Serie 8200 9
Cipherlab Serie 8400 9

D

Datalogic AV500 / AV900 leistungsstarke 2D-Imager 32
Datalogic Blade-Serie kompakte 1D-Fixleser 33
Datalogic DS1100 11
Datalogic DS2100N 11
Datalogic DS2400N 19
Datalogic DS4800 10
Datalogic DS5100 variabler Förderbandscanner 19
Datalogic DS8110 15
Datalogic DSM04XX kompaktes Scanmodul 24
Datalogic DX8210 16
Datalogic Gryphon 4200-Serie leistungsstarker Handscanner 26
Datalogic Gryphon 4500 2D-Barcodescanner 21
Datalogic Gryphon 4500 Fixed Serie Scan-Module 3
Datalogic Gryphon 4600-Serie Handheld-Scanner 3
Datalogic Heron HD3100 / HD3430 44
Datalogic Magellan 1500I leistungsstarker Präsentationsscanner 22
Datalogic Magellan 3450VSi 17
Datalogic Magellan 3550HSi 17
Datalogic Magellan 3600VSi Kassenscanner 1
Datalogic Magellan 3700HSi Kassenbandscanner 1
Datalogic Magellan 9300i / 9400i / 9800i 13
Datalogic Matrix 120 14
Datalogic Matrix 320-Serie stationäre Barcodeleser 29
Datalogic Matrix 410N 10
Datalogic Matrix 450 für große Objekte 12
Datalogic PowerScan 9100 18
Datalogic PowerScan 9600 industrielle Handscanner 2
Datalogic Powerscan 9600 RFID-Scanner 2
Datalogic QuickScan 21xx 5
Datalogic QuickScan 24xx 7
Datalogic QuickScan 2500-Serie universaler Barcodescanner 26
Datalogic Rhino II 40
Datalogic Skorpio X4 20
Datalogic TC1200 12
Datalogic Touch TD1100 5
Datalogic Volumenmesssystem DM3610 15

F

Fixscanner Datalogic Matrix 220 20

G

Godex DT4x / DT2x 45
Godex EZ2250i / EZ2350i 39
Godex MX20 / MX30 / MX30i 38

Godex RT200i / RT230i 43
Godex RT700i / RT730i 40
Godex ZX1200i ZX1300i ZX1600i 37
Godex ZX420 / ZX430 Leichtindustriedrucker 23

H

Honeywell Granit 1920i 18
Honeywell Granit Ultra 2105i robuster Handscanner 4
Honeywell Granit XP 1991iXR widerstandsfähiger Industriescanner 24
Honeywell HF811 effizienter Fixscanner 35
Honeywell Hyperion 1300g 42
Honeywell Orbit 13
Honeywell PD43 / PD43C kompakte Barcodedrucker 28
Honeywell PM45 / PM45c effiziente Industriedrucker 34
Honeywell PX45 / PX65 performante Industriedrucker 31
Honeywell PX940-Serie leistungsstarke Industriedrucker 31
Honeywell QuantumT 3580 43
Honeywell Thor VM1A strapazierfähiges Staplerterminal 30
Honeywell Thor VM3A robuster Staplercomputer 30
Honeywell Voyager 1200g 6
Honeywell Voyager 1250g 42
Honeywell Voyager 1450g 41
Honeywell Voyager XP Curve 1400g Allround Scanner 4
Honeywell Xenon 41

I

Intermec PC23d PC43d/t 7

M

Magellan 900i kompakter POS Scanner 32

S

SATO CL4NX / CL6NX Industrie Etikettendrucker 22
Scanhandschuh ProGlove Mark 2 21
Soredi SH Blackline 44

Z

Zebra DS2208 & DS2278 16
Zebra DS3608 & DS3678 14
Zebra DS4600-Serie vielseitige Handscanner 36
Zebra DS8100-Serie leistungsstarke Imager 36
Zebra LS1203 / LS1203-HD handlicher 1D-Scanner 39
Zebra LS2208 45
Zebra QLn220 / QLn320 8
Zebra VC8300 robuster Fahrzeugcomputer 28
Zebra ZD411 / ZD611 Barcodedrucker 33
Zebra ZD421 / ZD621 leistungsstarke Desktopdrucker 25
Zebra ZE511 / ZE521 intelligentes Druckmodul 27
Zebra ZQ600-Plus Serie mobile Allrounddrucker 35
Zebra ZQ610 / ZQ620 / ZQ630 - mobiler Etikettendrucker 38
Zebra ZT111 nachhaltiger Barcodedrucker 29
Zebra ZT231 smarter Industriedrucker 27
Zebra ZT411 / ZT421 Etikettendrucker für Industrieanwendung 23
Zebra ZT610 / ZT620 37