GoDEX

3-Zoll Mobiler Drucker

MX30i

Leicht und robust
Für Mobilität und Flexibilität

Langlebiger Li-Ion-Akku für längere Laufzeit

Unterstützt Etikettenrollen und Endlosmaterial

Einfaches Einlegen von 1,5- bis 3-Zoll Etiketten oder Papier "Drop-and-Print"

Kapazität für große Etikettenrollen ermöglicht unterschiedlichste Anwendungen

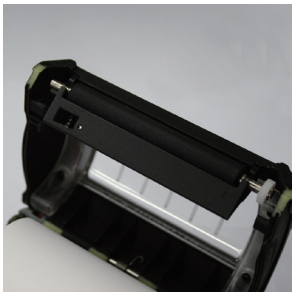

- Spezielle Materialerkennung für Mehrzwecketiketten
- Unterstützt Etiketten und Thermopapier unterschiedlicher Breite. Einfaches Einlegen: Materialrolle einlegen und drucken.

Intuitives Bedienfeld:
- Benutzerfreundliche OLED-Anzeige
- 4 LED-Leuchten für die Statusanzeige
- Membran-Schalter: An/Aus, Feed, Bluetooth

- Hohe Batteriekapazität für längere Laufzeit
- Für Bedrucken von Etiketten und Endlosmaterial
- Standby-Zeit: 72 Stunden, Batterie-Druckvolumen: mehr als 3.000 Etiketten
- Energiesparfunktion

Anschlussmöglichkeiten:
- RS232, USB-Ports
- Bluetooth, WLAN

Barcodes Made Easy

Technische Daten

MX30i Mobiler Drucker

Modell		MX30i
Druckverfahren		Thermodirekt
Auflösung		8 Punkte/mm (203 dpi)
Druckgeschwindigkeit		101.6 mm/s (bis zu 4 IPS)
Druckbreite		72 mm (2.8")
Drucklänge		762 mm (30")
Prozessor		32 bit RISC CPU
Speicher	**Flash**	128 MB Flash (40 MB für Anwender)
	SDRAM	32 MB SDRAM
Sensor Type		Durchlicht Sensor
Druckmaterial	**Type**	Thermo Direkt, anti-UV, Lückenerfassung linksseitig Lückengröße von 2 mm bis 4 mm. 3 mm empfohlen
	Breite	Max. 80 mm (3.15"), Min. 38.1 mm (1.5")
	Rollenaußendurchmesser	Max. 60 mm (2.35") on 12.5 mm (0.5") kern
	Stärke	Min 0.0508 mm, Max 0.165 mm
Druckersprache		GPOS Emulations or EZPL / GZPL / GEPL Emulations
Software	**Etikettensoftware**	GoLabel (nur für EZPL)
	Treiber	Win CE, .NET, Pocket PC, Windows Mobile, iMAC OS, Windows 2000 / XP / VISTA / Windows7 / 8
	DLL	Win CE, .NET, Pocket PC, Windows Mobile, iMAC OS, Windows 2000 / XP / VISTA / Windows7 / 8
Interne Schriften	**Bitmap Schriften**	6, 8, 10, 12, 14, 18, 24, 30, 16x26 and OCR A & B. 0°, 90°, 180°, 270° drehbar
	Skalierbare Schriften	CG Triumvirate™ (Fett / Kursiv / Unterstreichen). 0°, 90°, 180°, 270° drehbar
Ladbare Schriften	**Skalierbare Schriften**	0°, 90°, 180°, 270° drehbar
	Asian Schriften	16x16, 24 x 24. Traditional Chinese (BIG-5), Simplified Chinese(GB), Japanese (JIS), Korean (KS)
Barcodes	**1-D Bar codes**	Code 39, Code 93, EAN 8 / 13 (add on 2 & 5), UPC A / E (add on 2 & 5), I 2 of 5 & I 2 of 5 with Shipping Bearer Bars, Codabar, Code 128 (subset A, B, C), EAN 128, RPS 128, UCC 128, UCC / EAN-128 K-Mart, Random Weight, Post NET, ITF 14, China Postal Code, HIBC, MSI, Plessey, Telepen, FIM and GS1 DataBar
	2-D Bar codes	PDF417, Datamatrix code, MaxiCode, QR code, Micro PDF417, Micro QR code und Aztec code
Code Pages		CODEPAGE 437, 850, 851, 852, 855, 857, 860, 861, 862, 863, 865, 866, 869, 737 WINDOWS 1250, 1251, 1252, 1253, 1254, 1255, 1257 Unicode UTF8, UTF16
Graphikformate		BMP und PCX können direkt im Drucker gespeichert werden. Alle anderen Formate können über die Software heruntergeladen werden.
Schnittstellen		USB 2.0 Typ B Serielle Bluetooth 2.1+EDR
Bedienfeld		Graphic OLED 128 x 64 dots mit 3 Taster für Up, Down und Enter-Funktionen. 4 dual color LEDs für Power, Battery, Communication, Error-Status Anzeige. 3 Taster for Power, Feed und BT-Functionen
EchtzeitUhr		Standard
Spannung		Schaltnetzteil I/P: 100 / 240 V AC, 50 / 60 Hz, DC 9 V / 2.0 A
Battery Charger		4-bay Ladestation I / P: 100 / 240 VAC, 50 / 60Hz, DC O/P: 9 V / 1.0 A
Akku		Wiederaufladbarer 7,4V/ DC Lithium-ion, 2200 mAH Akku
Umgebung	**Betriebstemperatur**	32°F to 122°F (0°C to 50°C)
	Lagerungstemperatur	-4°F to 140°F (-20°C to 60°C)
Feuchtigkeit	**Betrieb**	10-90%, relative Luftfeuchtigkeit, nicht kondensierend
	Lagerung	10-90%, relative Luftfeuchtigkeit, nicht kondensierend
Schutzklasse		Geschützt gegen feste Fremdkörper mit Durchmesser ab 1,0 mm, Schutz gegen Strahlwasser (Düse) aus beliebigem Winkel IP45
Drop Le Fallhöhe vel		1.5 meter
Prüfzeichen		CE EMC class B, CE EMR (EN55022) class B, FCC part 15B class B, FCC Part 15C class B, CCC, SRRC, NCC, CB, cUL
Zubehör		Gürtelclip, Lithium-ion Akku, AC / DC lade Adapter, 1 Rolle Druckmaterial, Schnellstartanleitung, Installations CD, USB Kabel, RS-232 Kabel
Abmessungen	**Länge**	169 mm (6.65")
	Höhe	77 mm (3.03")
	Breite	112 mm (4.41")
Gewicht		770 g
Optionen		WiFi (IEEE 802.11b/g) Schultergurt, Lithium-Ion Akku, charge cradle, Akku lade Station, Auto lade Adapter, NFC RFID R/W kit

* Technische Änderungen und Irrtümer vorbehalten. Alle Marken– und Produktnamen sind eingetragene Warenzeichen der jeweiligen Hersteller.

BSR idware GmbH
Jakob-Haringer-Str.3
A-5020 Salzburg
Web: www.bsr.at

Re 2.3 2013/8/1

www.godexintl.com

Godex International
(Headquarters)
Telephone : +886 2 2225 8580
Contact us : infoGT@godexintl.com

Godex Americas
Telephone : +1 805 987 5100
Contact us : infoGA@godexintl.com

Godex China
Telephone : +86 21 56651313
Contact us : infoGC@godexintl.com

Godex Europe
Telephone : +49 2193 53396 0
Contact us : infoGE@godexintl.com