INHALTSVERZEICHNIS

2D Area Imager 2

2D AREA IMAGER



PROGLOVE MAI TRAGBARE INDUSTRIESCANNER

Artikelnummer: N / A

Datenerfassung trifft auf Bewegungsfreiheit.

- Display: 1,96 Zoll Farb-Touch
- Decodierung: 1D-/2D
- Lesereichweite: bis zu 6 Meter
- Gewicht: 65 g
- Funkschnittstellen: WLAN, WPAN
- Schutzklasse: IP65
- Tragemöglichkeit: Handrückenmanschette, Reel
- Vier konfigurierbare Funktionstasten

am besten geeignet für	Handel, Industrie, KMU, Transport & Logistik
Funkschnittstelle	Bluetooth, Wireless Lan
Lesesystem	1D Laser, 2D Area Imager

Produktlink



ZEBRA TC201 KOMPAKTES BARCODETERMINAL

Artikelnummer: BSR9163

Kompakte Leistung für produktive Workflows.

- Maße: 165 × 77,95 × 12,5 mm
- Gewicht: max. 270 g
- Betriebssystem: Android 15
- Lesesystem: 1D/2D
- Display: 6″ Full HD
- Funkschnittstellen: WLAN, WPAN, WWAN, NFC
- Schnittstellen: USB-C
- Kamera: 16 MP / 5 MP
- Schutzklasse: IP68
- Optional: UHF RFID

am besten geeignet für	Handel, KMU, Transport & Logistik
Bauform mobiler Computer	Handheld
Frequenzbereich	UHF (Ultra High Frequency)
Funkschnittstelle	Bluetooth, Mobilfunk, Wireless Lan
Lesesystem	1D Laser, 2D Area Imager, RFID
RFID-Geräte	Mobiler Computer

Schnittstellen	USB

Produktlink



DATALOGIC MAGELLAN 3700HSI KASSENBANDSCANNER

Artikelnummer: BSR9160

Zukunftssichere Barcode-Erfassung direkt am PoS.

- Maße: 15,2 x 15,2 x 8,7 cm
- Gewicht: 0,90 kg
- Lesesystem: 2D-Imager
- Leseabstand: 0 bis 26 cm
- Auflösung Scanner: 3 bis 6 mils
- Auflösung Kamera: 1280 x 800 Pixel
- Leserate: bis 60 Millionen Pixel/Sekunde
- Schnittstellen: OEM/IBM USB, RS-232, USB Keyboard, USB COM, Powered USB Type A
- Schutzklasse: IP52

am besten geeignet für	Handel
Lesesystem	2D Area Imager, RFID
Schnittstellen	RS-232, Tastatureinschleifung, USB

Produktlink



DATALOGIC MAGELLAN 3600VSI KASSENSCANNER

Artikelnummer: BSR9159

Schnelle und zuverlässige Barcodeerfassung im modernen Handel.

- Maße: 13,7 x 15,2 x 8,4 cm
- Gewicht: 0,60 kg
- Lesesystem: 2D-Area-Imager, RFID
- Leseabstand: 0–26 cm, abhängig vom Code
- Auflösung Scanner: zwischen 3 - 6 mils
- Auflösung Kamera: 1280 x 800 Pixel
- Leserate: bis zu 60 Mio. Pixel/Sekunde
- Schnittstellen: OEM / IBM USB, RS-232, USB-Tastatur, USB-COM
- Schutzklasse: IP52

am besten geeignet für	Handel
Lesesystem	2D Area Imager, RFID
Schnittstellen	Keyboard Wedge, RS-232, USB

Produktlink



DATALOGIC FALCON X60 / X65 INDUSTRIE-HANDHELD

Artikelnummer: BSR9158

Zuverlässige Datenerfassung auch unter anspruchsvollen Bedingungen.

- Lesesystem: 2D-Area Long Range / Extra Long Range
- Display: 4,3 Zoll Gorilla Glas
- Tastaturvarianten: numerisch / alphanumerisch / numerisch-Funktion
- Funkschnittstellen: WLAN, WPAN, WWAN, NFC
- Schnittstellen: USB, Gigabit-Ethernet
- Schutzklasse: IP68
- Kamera: Front 8MP / Rück 13 MP
- Kontaktloses Laden
- Extra: Pistolengriff

am besten geeignet für	Gesundheitswesen, Handel, Industrie, KMU, Transport & Logistik
Bauform mobiler Computer	Handheld
Funkschnittstelle	Bluetooth, Mobilfunk, Wireless Lan
Lesesystem	2D Area Imager
Schnittstellen	Ethernet, USB

Produktlink



DATALOGIC SKORPIO X40 / X45 HANDHELD TERMINAL

Artikelnummer: BSR9157

Flexible Dateneingabe und Anpassung im Einsatz.

- Lesesystem: 2D-Area Long Range
- Display: 4 Zoll Gorilla Glas
- Tastaturvarianten: numerisch / alphanumerisch / numerisch-Funktion
- Funkschnittstellen: WLAN, WPAN, NFC
- Schnittstellen: USB, Gigabit-Ethernet
- Schutzklasse: IP67
- Kamera: 13 MP mit LED-Blitz
- Kontaktloses Laden
- Extra: Pistolengriff

am besten geeignet für	Gesundheitswesen, Handel, Industrie, KMU, Transport & Logistik
Bauform mobiler Computer	Handheld
Funkschnittstelle	Bluetooth, Wireless Lan
Lesesystem	2D Area Imager
Schnittstellen	Ethernet, USB

Produktlink



ZEBRA TC501 BARCODEHANDHELD

Artikelnummer: BSR9156

Für datenintensive Workflows.

- Maße: 163,15 x 77,9 x 15,5 mm
- Gewicht: 303 g
- Betriebssystem: Android 15
- Lesesystem: 1D, 2D, RFID
- Display: 6 Zoll Amoled Full HD
- Funkschnittstellen: WLAN, WPAN, WWAN, NFC
- Schnittstellen: USB
- Rückkamera: 50 MP Autofokuskamera
- Frontkamera: 8 MP
- Schutzklasse: IP68

am besten geeignet für	Handel, Industrie, KMU, Transport & Logistik, Dienstleister
Bauform mobiler Computer	Handheld
Frequenzbereich	UHF (Ultra High Frequency)
Funkschnittstelle	Bluetooth, Mobilfunk, Wireless Lan
Lesesystem	1D Laser, 2D Area Imager, RFID
Schnittstellen	USB

Produktlink



ZEBRA TC701 MOBILE ANDROID-INDUSTRIECOMPUTER

Artikelnummer: BSR9155

Sichere Frontline-Prozesse.

- Maße: 165 x 77,9 x 15,5 mm
- Gewicht: 284 g
- Betriebssystem: Android 15
- Lesesystem: 1D, 2D, RFID
- Display: 6 Zoll Amoled Full HD
- Funkschnittstellen: WLAN, WPAN, WWAN, NFC
- Schnittstellen: USB
- Rückkamera: 50 MP Autofokuskamera
- Frontkamera: 8 MP
- Schutzklasse: IP68

am besten geeignet für	Handel, Industrie, KMU, Transport & Logistik, Dienstleister
Bauform mobiler Computer	Handheld
Funkschnittstelle	Bluetooth, Mobilfunk, Wireless Lan
Lesesystem	1D Laser, 2D Area Imager, RFID

RFID-Geräte	Mobiler Computer
Schnittstellen	USB

Produktlink



DATALOGIC POWERSCAN 9600 INDUSTRIELLE HANDSCANNER

Artikelnummer: BSR9073

Maximale Lese-Flexibilität.

- 1D Codes / 2D Codes / DPM
- Area Imager
- kabelgebunden / kabellos
- Lesereichweite: bis 2 m
- Schutzklasse: IP67
- Schnittstellen: USB / RS232 / Ethernet
- Funkschnittstelle: Bluetooth / Funk

am besten geeignet für	Industrie, Transport & Logistik
Funkschnittstelle	Bluetooth, 433 MHz Funk
Lesesystem	2D Area Imager
Schnittstellen	Ethernet, RS-232, USB

Produktlink



DATALOGIC POWERSCAN 9600 RFID-SCANNER

Artikelnummer: BSR9147

Ein Gerät für alle Anwendungen.

- Lesesystem: Area Imager
- Dekodierung: 1D / 2D Codes / RFID / Post- und Stapel-Codes / OCR
- Leseabstand: bis zu 1 m
- Option: Display / Tastatur
- Schnittstellen: RS232, USB, Ethernet
- Ausführung: kabellos
- Funkschnittstelle: Bluetooth
- Schutzklasse: IP67
- Ladesystem: induktiv

am besten geeignet für	Gesundheitswesen, Handel, Industrie, Transport & Logistik
Frequenzbereich	UHF (Ultra High Frequency)
Funkschnittstelle	Bluetooth
Lesesystem	2D Area Imager, RFID
RFID-Geräte	Handleser
Schnittstellen	Ethernet, RS-232, USB

Produktlink



DATALOGIC GRYPHON 4600-SERIE HANDHELD-SCANNER

Artikelnummer: BSR9154

Passt sich jedem Workflow an.

- Lesesystem: Linear Imager / Area Imager
- Modell: kabelgebunden GD4620 (HD) / GD4690 (HP)
- Modell: Bluetooth GBT4600
- Modell: Funk GM4600 (Datalogic STAR Cordless System)
- Schnittstellen: USB / RS-232
- Funkschnittstellen: Bluetooth / Datalogic STAR Funk
- Gewicht: 144 g (kabelgebunden) / 218 g (kabellos inkl. Akku)
- Maße: 18 x 6,5 x 7,9 cm
- Schutzklasse: IP52
- Farbe: Schwarz / Weiß

am besten geeignet für	Gesundheitswesen, Handel, KMU, Transport & Logistik
Funkschnittstelle	Bluetooth, 433 MHz Funk
Lesesystem	1D Laser, 2D Area Imager
Schnittstellen	Keyboard Wedge, RS-232, USB

Produktlink



ZEBRA ET401 INDUSTRIETABLET

Artikelnummer: BSR9153

Das Enterprise-Tablet für produktive Teams.

- Display: 8 Zoll / 10,1 Zoll
- Maße: max. 256,1 × 162,7 × 11,4 mm
- Gewicht: max. 680 g
- Betriebssystem: Android 15
- Schnittstelle: USB-C
- Funkschnittstelle: WLAN, WWAN, WPAN
- Kamera: Rückseite 16 MP / Front 8 MP
- Schutzklasse: IP68
- Scanner: 1D / 2D
- Option: Short-Range UHF-RFID

am besten geeignet für	Handel, Industrie, KMU, Transport & Logistik, Dienstleister
Bauform mobiler Computer	Industrie Tablet, Stapler Terminal
Funkschnittstelle	Bluetooth, Mobilfunk, Wireless Lan
Lesesystem	1D Laser, 2D Area Imager, RFID
RFID-Geräte	Mobiler Computer
Schnittstellen	USB

Produktlink



DATALOGIC GRYPHON 4500 FIXED SERIE SCAN-MODULE

Artikelnummer: BSR9152

Der neue Standard für integrierte Scantechnologie.

- Lesesystem: Area Imager
- Auflösung: 1 Megapixel
- Schnittstellen: USB, RS-232, USB/RS-232
- Kompatibilität: 1D-, 2D-, Post-, gestapelte Codes, Composite Codes
- Schutzklasse: IP54
- Modelle: GFS4500 mit Gehäuse / GFE4500 ohne Gehäuse
- Garantie: 5 Jahre

am besten geeignet für	Handel, Industrie, KMU, Transport & Logistik
Lesesystem	2D Area Imager
Schnittstellen	RS-232, USB

Produktlink



ZEBRA TC22R HANDHELD RFID-LESER

Artikelnummer: BS9151

Ein Gerät. Viele Fähigkeiten.

- Lesesystem: RFID, Area Imager
- Betriebssystem: Android 14
- RFID-Standard: EPC Class 1 Gen 2, V2
- Lesegeschwindigkeit: 1.300 Tags pro Sekunde
- Lesereichweite: bis zu 12 m
- Schnittstellen: USB, WLAN, WPAN, NFC
- Schutzklasse: IP65

am besten geeignet für	Handel, Industrie, KMU, Transport & Logistik
Bauform mobiler Computer	Handheld
Funkschnittstelle	Bluetooth
Lesesystem	2D Area Imager, RFID
Schnittstellen	USB
RFID-Geräte	Mobiler Computer

Produktlink



HONEYWELL CT32 HANDHELD MOBILCOMPUTER

Artikelnummer: BSR9150

Effiziente Lösung für mobile Datenerfassung.

- Maße: 164 mm × 76 mm × 13,9 mm
- Eigengewicht: 269 g
- Lesesystem: Area Imager
- Betriebssystem: Android 14
- Display: 6 Zoll Full-HD
- Kamera: Rückkamera 13 MP, Frontkamera 8 MP
- Funkschnittstelle: WLAN, WPAN
- Schnittstelle: USB-C, Pogo-Pin
- Schutzklasse: IP65/IP68

am besten geeignet für	Handel, Industrie, KMU, Transport & Logistik
Bauform mobiler Computer	Handheld
Funkschnittstelle	Bluetooth, Wireless Lan
Lesesystem	2D Area Imager
Schnittstellen	USB

Produktlink



HONEYWELL VOYAGER XP CURVE 1400G ALLROUND SCANNER

Artikelnummer: BSR9149

Effizienz für jedes Unternehmen.

- Lesesystem: Area Imager
- Schnittstellen: USB, Keyboard Wedge, RS232
- Gewicht: 119 g
- Maße: 180 x 66 x 43 mm
- Schutzklasse: IP42
- Sturzfestigkeit: bis 1,8 m Fallhöhe
- Farbe: Schwarz, Weiß

am besten geeignet für	Gesundheitswesen, Handel, KMU
Lesesystem	2D Area Imager
Schnittstellen	Keyboard Wedge, RS-232, USB

Produktlink



HONEYWELL GRANIT ULTRA 2105I ROBUSTER HANDSCANNER

Artikelnummer: BSR9144

Neue Maßstäbe im Industriescanning.

- Lesesystem: Area Imager
- Scanengine: Standard / Extended
- Lesereichweite: bis 11 Meter
- Schutzklasse: IP68
- Schnittstellen: USB / RS232 / Keyboard Wedge
- Funkschnittstelle: Bluetooth
- Ausführung: kabellos
- Akkulaufzeit 14 h
- Gewicht: 425 g
- Maße: 194,8 x 75,8 x 139,5 mm

am besten geeignet für	Industrie, Transport & Logistik, Baugewerbe
Funkschnittstelle	Bluetooth
Lesesystem	2D Area Imager
Schnittstellen	Keyboard Wedge, RS-232, USB
Temperaturbereiche	hohe Temperatur, niedrige Temperatur

Produktlink



HONEYWELL VOYAGER 1602G POCKET SCANNER

Artikelnummer: BSR10022

Perfekt für mobile Anwendungen mit Extra-Features.

- 1D Codes / 2D Codes
- Area Imager
- kabellos
- Schutzklasse - IP42
- Schnittstellen - Bluetooth

am besten geeignet für	Personenidentifikation
Funkschnittstelle	Bluetooth
Lesesystem	2D Area Imager

Produktlink



CIPHERLAB 1600

Artikelnummer: BSR10013

Mobiler 1D/2D Bluetooth-Scanner im Taschenformat!

- 1D Codes / 2D Codes
- CCD-Scanner / Area Imager
- kabellos
- Schutzklassen - Stürze aus 0,9m / 1,5m auf Beton
- Funkschnittstellen - Bluetooth 2.0 / 2.1

am besten geeignet für	Dienstleister, Personenidentifikation
Funkschnittstelle	Bluetooth
Lesesystem	2D Area Imager, Linearer Imager (CCD)

Produktlink



DATALOGIC QUICKSCAN 24XX

Artikelnummer: BSR005

Meistert mit Ihnen den Alltag!

- 1D Codes / 2D Codes (QM2400)
- CCD-Scanner / Laserscanner / Area Imager (QM2400)
- kabelgebunden / kabellos
- Schutzklasse - IP42
- Schnittstellen - USB / RS232 / Tastatureinschleifung

am besten geeignet für	Handel
Lesesystem	1D Laser, 2D Area Imager, Linearer Imager (CCD)
Schnittstellen	RS-232, Tastatureinschleifung, USB

Produktlink



CIPHERLAB SERIE 8400

Artikelnummer: BSR40404

Erhöhen Sie die Produktivität Ihrer Mitarbeiter.

- 170,6 x 72,1 x 40,6 mm
- Display 160 x 160 px
- Programmierung - CipherLab Power Suite: Compiler (BLAZE C / BASIC)
- 1D-CCD-Scanner / 1D-Laserscanner / 1D+2D Area Imager
- Schutzklasse - IP54

am besten geeignet für	Handel
Bauform mobiler Computer	Handheld
Funkschnittstelle	Bluetooth, Wireless Lan
Lesesystem	1D Laser, 2D Area Imager, Linearer Imager (CCD)
Schnittstellen	RS-232, USB

Produktlink



CIPHERLAB SERIE 8200

Artikelnummer: BSR40402

Klein im Format, aber groß in der Leistung.

- 136 x 58 x 25 mm
- LED - 160 x 160 px
- Entwicklungssoftware - BLAZE C Compiler / BASIC Compiler
- 1D-CCD-Scanner / 1D+2D Area Imager
- Schutzklasse - IP54
- Option Pistolengriff

am besten geeignet für	Handel
Bauform mobiler Computer	Handheld
Funkschnittstelle	Bluetooth, Wireless Lan
Lesesystem	2D Area Imager, Linearer Imager (CCD)
Schnittstellen	RS-232, USB

Produktlink



DATALOGIC MATRIX 450 FÜR GROSSE OBJEKTE

Artikelnummer: BSR00037

Der industrielle High-End 2D Scanner!

- Lesesystem / Codes - Area Imager (1D+2D)
- Schnittstellen - RS232, RS485, RS422, Ethernet, ID Net-Port
- Bestes Anwendungsgebiet - Transport & Logistik

am besten geeignet für	Transport & Logistik
Lesesystem	2D Area Imager
Schnittstellen	Ethernet, RS-232

Produktlink



DATALOGIC MATRIX 410N

Artikelnummer: BSR00031

Imager mit extremer Leseleistung.

- Lesesystem / Codes - Area Imager (1D+2D)
- Schnittstellen - Ethernet, Profinet IO, EtherNet/IP, Modbus TCP
- Bestes Anwendungsgebiet - Transport & Logistik, Industrie

am besten geeignet für	Industrie, Transport & Logistik
Lesesystem	2D Area Imager
Schnittstellen	Ethernet, Profibus /-net, RS-232, RS-485

Produktlink



DATALOGIC MAGELLAN 9300I / 9400I / 9800I

Artikelnummer: BSR00060

Der flotte Barcodescanner für den Kassenbereich!

- Lesesystem / Codes - Imager (1D+2D)
- Schnittstellen - USB, RS232, Tastatureinschleifung
- Bestes Anwendungsgebiet - Handel

am besten geeignet für	Handel
Lesesystem	2D Area Imager
Schnittstellen	RS-232, Tastatureinschleifung, USB

Produktlink



ZEBRA DS3608 & DS3678

Artikelnummer: BSR5007

Ultra robust, mit hervorragenden Leistungen.

- 1D Codes / 2D Codes
- Area Imager
- kabelgebunden / kabellos
- Schnittstellen - RS232 / USB / Tastatureinschleifung

am besten geeignet für	Industrie
Funkschnittstelle	Bluetooth
Lesesystem	1D Laser, 2D Area Imager
Schnittstellen	RS-232, Tastatureinschleifung, USB

Produktlink



DATALOGIC RIDA DBT6400

Artikelnummer: BSR05036

Der vielseitige Handscanner im Hosentaschen-Format.

- 1D/ 2D Codes
- Area Imager
- kabellos
- Schutzklasse - IP50
- Schnittstellen - USB

am besten geeignet für	Gesundheitswesen, Handel
Funkschnittstelle	Bluetooth
Lesesystem	2D Area Imager
Schnittstellen	USB

Produktlink



ZEBRA ET50 / ET55 BUSINESS TABLET

Artikelnummer: BSR5023

Das robuste und vielseitige Tablet für Unternehmen.

- 228 x 150 x 12,5mm oder 269 x 181 x 12,5mm
- 8,3" oder 10,1" Display
- Betriebssystem - Windows 10, Android
- Schutzklasse - IP65
- RFID - (NFC)

am besten geeignet für	KMU
Bauform mobiler Computer	Industrie Tablet
Funkschnittstelle	Bluetooth, Mobilfunk, Wireless Lan
Lesesystem	2D Area Imager, RFID
Schnittstellen	USB

Produktlink



DATALOGIC MATRIX 120

Artikelnummer: BSR5018

Der kleinste superkompakte 2D-Industriescanner.

- Lesesystem / Codes - Area Imager
- Schnittstellen - RS232, USB, Ethernet
- Bestes Anwendungsgebiet - Industrie

am besten geeignet für	Industrie
Lesesystem	2D Area Imager
Schnittstellen	RS-232, USB

Produktlink



CIPHERLAB RS31 OUTDOOR SMARTPHONE

Artikelnummer: BSR005053

Unterstützung für Ihre Außendienstmitarbeiter und Servicekräfte

- 159 x 80 x 17,3 mm
- 4,7" Display
- Betriebssystem - Android 6.0
- Area Imager-1D + 2D
- Schutzklasse - IP67
- RFID + NFC
- Option WWAN

am besten geeignet für	Handel, KMU, Dienstleister
Bauform mobiler Computer	Handheld
Funkschnittstelle	Bluetooth, Mobilfunk, Wireless Lan
Lesesystem	1D Laser, 2D Area Imager, Linearer Imager (CCD), RFID
RFID-Geräte	Mobiler Computer
Schnittstellen	USB

Produktlink



ZEBRA DS2208 & DS2278

Artikelnummer: BSR05048

Der Basic-Handscanner für den Einzelhandel.

- 1D Codes / 2D Codes
- Area Imager
- kabellos / kabelgebunden
- Schutzklasse - IP42
- Schnittstellen - USB / RS232 / RS485

am besten geeignet für	Handel
Funkschnittstelle	Bluetooth
Lesesystem	2D Area Imager
Schnittstellen	RS-232, RS-485, USB

Produktlink



HANDHELD SCANHANDSCHUH

Artikelnummer: BSR05046

Revolutioniert die Lagerarbeit!

- Einfach an- und auszuziehen
- Angenehmes und schnelles Arbeiten
- Genialer, ausgeklügelter Arbeits-Handschuh

Lesesystem	2D Area Imager

Produktlink

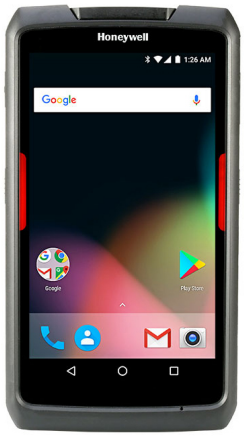

HONEYWELL SCANPAL EDA70

Artikelnummer: BSR05070

Robustes Tablet für die mobile Geschäftsabwicklung.

- 214 x 118 x 21 mm
- 7" Display
- Betriebssystem - Android 7.1 Nougat
- Area Imager (1D / 2D Codes)
- Schutzklasse - IP64
- RFID - (NFC)

am besten geeignet für	KMU
Bauform mobiler Computer	Handheld
Funkschnittstelle	Bluetooth, Wireless Lan
Lesesystem	2D Area Imager, RFID
RFID-Geräte	Mobiler Computer

Produktlink

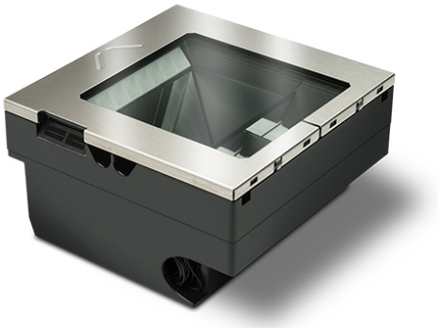

DATALOGIC MAGELLAN 3550HSI

Artikelnummer: BSR05068

Verlässlicher und schneller 2D-Einbauscanner.

- Lesesystem / Codes - 2D Imager, 1D Imager
- Schnittstellen - RS232, USB
- Bestes Anwendungsgebiet - Handel

am besten geeignet für	Handel
Lesesystem	2D Area Imager, Linearer Imager (CCD)
Schnittstellen	RS-232, USB

Produktlink

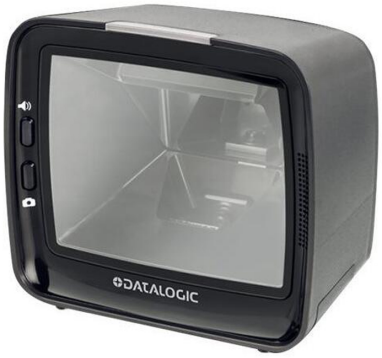

DATALOGIC MAGELLAN 3450VSI

Artikelnummer: BSR05067

Ihr Scanner für die Anbindung an die Kassa.

- Lesesystem / Codes - 2D Imager, 1D Laser
- Schnittstellen - RS232, USB
- Bestes Anwendungsgebiet - Handel

am besten geeignet für	Handel
Lesesystem	1D Laser, 2D Area Imager
Schnittstellen	RS-232, USB

Produktlink



HONEYWELL GRANIT 1911I

Artikelnummer: BSR05066

Kabelloser ultra robuster Industrie-Scanner

- 1D Codes / 2D Codes
- Area Imager
- kabellos
- als Long-Range Variante verfügbar
- Schutzklasse - IP65
- Schnittstellen - Bluetooth

am besten geeignet für	Industrie
Funkschnittstelle	Bluetooth
Lesesystem	2D Area Imager

Produktlink



HONEYWELL GRANIT 1920I

Artikelnummer: BSR05065

Der perfekt ausgeleuchtete Code.

- 1D Codes / 2D Codes
- Area Imager
- kabelgebunden
- Schutzklasse - IP65
- Schnittstellen - RS232 / USB / Tastatureinschleifung

am besten geeignet für	Industrie
Funkschnittstelle	Bluetooth
Lesesystem	2D Area Imager
Schnittstellen	RS-232, Tastatureinschleifung, USB

Produktlink



ZEBRA MC3300 LOGISTIK MOBIL COMPUTER

Artikelnummer: BSR60709

Variabilität vom Marktführer, mit drehbarem Scankopf.

- 223 x 74 x 34,5 mm
- 4" Display
- Betriebssystem - Android 7.0 Nougat
- Laserscanner (1D Codes) oder Area Imager (1D / 2D Codes)
- Schutzklasse - IP54
- Option: Pistolengriff, drehbarer Scankopf

am besten geeignet für	Handel
Bauform mobiler Computer	Handheld
Funkschnittstelle	Bluetooth, Wireless Lan
Lesesystem	1D Laser, 2D Area Imager
Schnittstellen	Ethernet, USB
Temperaturbereiche	normale Temperatur

Produktlink



DATALOGIC SKORPIO X4

Artikelnummer: BSR05083

Noch effizienter im Lager und Verkauf.

- 193 x 76 x 42 mm
- 3,2" Display
- Betriebssystem - Windows CE oder Android
- 1D Imager (1D Codes) oder 2D Imager (1D+2D Codes)
- Schutzklasse - IP64
- Option Pistolengriff

am besten geeignet für	Handel, Transport & Logistik
Bauform mobiler Computer	Handheld
Funkschnittstelle	Bluetooth, Wireless Lan
Lesesystem	2D Area Imager, Linearer Imager (CCD)
Schnittstellen	Ethernet, RS-232, USB

Produktlink



ZEBRA TC8300 - DAS NEUE BENUTZERERLEBNIS

Artikelnummer: BSR60729

Revolutionäres Benutzererlebnis durch neuartiges Produktdesign

- 223 x 76 x 64 mm
- 4,0" Display
- Betriebssystem - Android 11
- Laserscanner (1D Codes), Area Imager (1D / 2D Codes), DPM Area Imager
- Schutzklasse - IP65
- NFC

am besten geeignet für	Handel, Industrie, Transport & Logistik
Bauform mobiler Computer	Handheld
Funkschnittstelle	Bluetooth
Lesesystem	1D Laser, 2D Area Imager
Schnittstellen	USB

Produktlink



ZEBRA MC9300 - HOCHROBUSTER MOBILSCANNER

Artikelnummer: BSR60730

Bewährte Technik - optimiert und hochrobust verpackt!

- 240 x 88 x 189 mm
- 4,3" Display
- Betriebssystem - Android 8.1 (inkl. Updatemöglichkeit)
- Laserscanner (1D Codes), Area Imager (1D / 2D Codes) & DPM Area Imager (2D Codes)
- Schutzklasse - IP67
- Pistolengriff

am besten geeignet für	Industrie
Bauform mobiler Computer	Handheld
Funkschnittstelle	Bluetooth, Wireless Lan
Lesesystem	1D Laser, 2D Area Imager

Produktlink



FIXSCANNER DATALOGIC MATRIX 220

Artikelnummer: BSR60728

Direkt markierte Codes souverän erfassen

- Lesesystem / Codes - Area Imager (1D+2D Barcodes)
- Auflösung: 1,2Megapixel (1280 x 960 pixel)
- Schnittstellen - Ethernet, EtherNet/IP, Profinet, RS-232, RS485
- Schutzklasse IP67
- Abmessungen (Anschluß Stellung 0i): 78mm x 47mm x 38mm
- Abmessungen (Anschluß Stellung 90i): 57mm x 47mm x 58mm
- Spannungsversorgung über Power over Ethernet

am besten geeignet für	Industrie
Lesesystem	2D Area Imager
Schnittstellen	Ethernet, Profibus /-net, RS-232

Produktlink



SCANHANDSCHUH PROGLOVE MARK 2

Artikelnummer: BSR60727

Öffnen Sie sich den Weg zu IoT Anwendungen und Industrie 4.0

- 50 x 45 x 16 mm
- Gewicht: nur 40g
- Area Imager Mid-Range (1D / 2D Codes)
- Akku: 15h Betriebsdauer bei bis zu 6000 Scans
- W-LAN & Bluetooth LowEnergy
- Garantie: 1 Jahr

am besten geeignet für	Industrie, Transport & Logistik
Bauform mobiler Computer	Wearable Terminal
Funkschnittstelle	Bluetooth, Wireless Lan
Lesesystem	2D Area Imager
Schnittstellen	RS-232, USB

Produktlink



HONEYWELL 8680I - KOMPAKTER HANDSCANNER

Artikelnummer: BSR60725

Der starke Mini-Scanner für die Industrie.

- 81 x 56 x 31.3 mm
- 151g Eigengewicht
- Area Imager (1D / 2D Codes)
- Schnittstellen - Bluetooth
- Schutzklasse - IP54
- Garantie: 2 Jahre

am besten geeignet für	Industrie
Funkschnittstelle	Bluetooth
Lesesystem	2D Area Imager

Produktlink



Die Health Care-Variante

NEUER ARTIKEL

Artikelnummer: 36

Der Begleiter für den Gesundheitssektor!

- Lesesystem: 2D Barcode Leser
- Betriebssystem: Android
- Display: 4,3" Zoll TFT-LCD
- Funkverbindungen: W-LAN, Bluetooth, NFC
- Schnittstelle: Micro USB

am besten geeignet für	Gesundheitswesen
Bauform mobiler Computer	Handheld
Funkschnittstelle	Bluetooth, Wireless Lan
Lesesystem	2D Area Imager, RFID
Schnittstellen	USB
Temperaturbereiche	normale Temperatur

Produktlink



DATALOGIC GRYPHON 4500 2D-BARCODESCANNER

Artikelnummer: BSR50201

Der handliche und anwenderfreundliche Handscanner im Datalogic Premiumbereich!

- Multi-Interface Schnittstellen: USB, RS232
- Funkschnittstellen: Bluetooth, Funk
- Bildsensor: 1 Megapixel:
- Lesesystem: Codes: 1D / 2D Codes (Area Imager)
- Erkennung von digitalen Wasserzeichen und Stapelcodes
- Abmessung: 16,6 x 6,8 x 10,9 cm
- Gewicht: 235 g

am besten geeignet für	Gesundheitswesen, Handel, Transport & Logistik
Lesesystem	2D Area Imager
Schnittstellen	RS-232, USB

Produktlink



CIPHERLAB RK25 MOBILCOMPUTER FÜR DEN AUSSENDIENST

Artikelnummer: BSR60712

Benutzerfreundlicher Mobiler Computer mit Tasten Keyboard - optimal geeignet für die Verwendung im Industrie-, Handels-, Lager- und Außendienst-Bereich.

- 4" Zoll Display mit Gorilla Glas
- Betriebssystem - Android 9
- Area Imager (1D / 2D Codes)
- W-LAN, WWAN, Bluetooth
- 168 x 73,8 x 26mm (L x B x H)
- Schutzklasse - IP65
- Option Pistolengriff

am besten geeignet für	Handel, Industrie, Dienstleister
Bauform mobiler Computer	Handheld
Funkschnittstelle	Bluetooth, Mobilfunk, Wireless Lan
Lesesystem	2D Area Imager, Linearer Imager (CCD)
Schnittstellen	Ethernet, USB

Produktlink

Für Kühlhausanwendungen geeignet



HONEYWELL DOLPHIN CK65 ROBUSTES LAGERTERMINAL

Artikelnummer: BSR9022

Der Dolphin CK65 ist die ideale Lösung für Anwendungen im Lager!

- 227 x 83 x 42 mm
- 4" Farb-LCD
- Betriebssystem - Android 10 / Android 13
- Area Imager (1D+2D)
- Schutzklasse - IP64 / IP68
- als Kühlhausvariante erhältlich
- Option Pistolengriff

am besten geeignet für	Transport & Logistik
Bauform mobiler Computer	Handheld
Funkschnittstelle	Bluetooth, Wireless Lan
Lesesystem	2D Area Imager
Schnittstellen	USB
Temperaturbereiche	niedrige Temperatur

Produktlink



HONEYWELL SCANPAL EDA71 ENTERPRISE TABLET

Artikelnummer: BSR9019

Das mobile Büro im Taschenformat.

- 214 x 118 x 21 mm
- 7" Display
- Betriebssystem - Android 8.1
- Area Imager (1D / 2D Codes)
- Schutzklasse - IP64
- Funkschnittstellen: WLAN, WWAN, Bluetooth, NFC

am besten geeignet für	KMU
Bauform mobiler Computer	Handheld
Funkschnittstelle	Bluetooth, Mobilfunk, Wireless Lan
Lesesystem	2D Area Imager
Temperaturbereiche	normale Temperatur

Produktlink



ZEBRA ET51 / ET56 ROBUSTER BUSINESS TABLET-COMPUTER

Artikelnummer: BSR9016

Das hochrobuste Multifunktionstablet der Unternehmensklasse.

- 8,4" oder 10,1" Display
- Betriebssystem - Windows 10, Android
- WLAN / Bluetooth
- Schutzklasse - IP65
- 228 x 150 x 12,7 mm oder 269 x 181 x 12,7 mm

am besten geeignet für	KMU
Bauform mobiler Computer	Industrie Tablet
Funkschnittstelle	Bluetooth, Mobilfunk, Wireless Lan
Lesesystem	2D Area Imager
Schnittstellen	USB

Produktlink



PROGLOVE MARK BASIC BLUETOOTH-HANDSCHUHSCANNER

Artikelnummer: BSR9006

Der kleine aber leistungsstarke Handschuhscanner.

- 1D Codes / 2D Codes / Postal Codes
- Lesesystem: 2D Area Imager
- Mid Range
- kabellos
- Schutzklasse: IP43
- Schnittstellen: Bluetooth / USB

am besten geeignet für	Industrie
Funkschnittstelle	Bluetooth
Lesesystem	2D Area Imager
Temperaturbereiche	normale Temperatur

Produktlink



DATALOGIC MAGELLAN 1500I LEISTUNGSSTARKER PRÄSENTATIONSSCANNER

Artikelnummer: BSR09004

Der stilvolle und vielseitig einsetzbare Scanner von Datalogic.

- Lesesystem / Codes: 1D / 2D Codes und Wasserzeichencodes (Area Imager)
- Schnittstellen - USB, USB COM, OEM, RS232
- Optimales Anwendungsgebiet: Handel
- Leseabstand: 0 - 25 cm
- Auflösung: 5 mils
- Green Spot

am besten geeignet für	Handel
Lesesystem	2D Area Imager
Schnittstellen	RS-232, USB

Produktlink

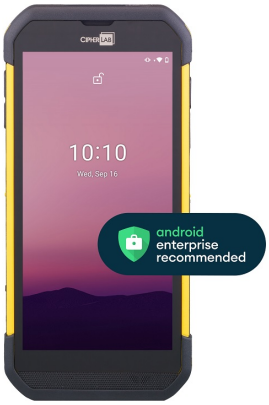

CIPHERLAB RS35 ROBUSTES SCANPHONE

Artikelnummer: BSR9041

Das RS35 unterstütz Ihre Mitarbeiter entlang der Lieferkette.

- 165 x 76,8 x 17,9 mm
- 5,5" Multi Touch-Display
- Android 10
- Area Imager
- IP67
- HF-RFID, NFC

am besten geeignet für	Handel, KMU, Dienstleister
Bauform mobiler Computer	Handheld
Frequenzbereich	HF (High Frequency)
Funkschnittstelle	Bluetooth, Mobilfunk, Wireless Lan
Lesesystem	2D Area Imager, RFID
RFID-Geräte	Mobiler Computer
Schnittstellen	USB

Produktlink



PROGLOVE MARK DISPLAY HANDRÜCKENSCANNER

Artikelnummer: BSR9038

Der ProGlove MARK Display verleiht Ihren Mitarbeitern maximale Flexibilität.

- 50 x 45 x 18 mm
- Gewicht: 48g
- Area Imager Mid-Range (1D / 2D / Postal-Codes)
- Akku: 15h Betriebsdauer bei bis zu 6.000 Scans
- Schnittstellen: USB, Bluetooth

am besten geeignet für	Industrie, Transport & Logistik
Bauform mobiler Computer	Wearable Terminal
Funkschnittstelle	Bluetooth
Lesesystem	2D Area Imager
Schnittstellen	USB

Produktlink



DATALOGIC MEMOR K MOBILER INDUSTRIESCANNER

Artikelnummer: BSR9037

Höchste Präzision, Strapazierfähigkeit und erstklassige Leistung verpackt in einem hosentaschengroßen Gerät.

- 4" Zoll Multitouch-Display
- Betriebssystem: Android 9
- Area Imager (1D / 2D Codes)
- 8-MP Kamera
- W-LAN, NFC, Bluetooth, USB
- 160 x 71,0 x 17,0 mm (L x B x H)
- Schutzklasse - IP54

am besten geeignet für	Handel, Industrie, Transport & Logistik, Dienstleister
Bauform mobiler Computer	Handheld
Funkschnittstelle	Bluetooth, Mobilfunk, Wireless Lan
Lesesystem	2D Area Imager
Schnittstellen	USB

Produktlink



ZEBRA MC3300X ROBUSTES INDUSTRIETERMINAL

Artikelnummer: BSR9036

Revolutionieren Sie Ihre Geschäftsprozesse in der Datenerfassung entlang des Warenflusses.

- Maße: Basismodell 202.22 x 74,4 x 34,5 mm
- 4" Farbdisplay
- Betriebssystem: Android 10
- Lesesystem: 1D-, 2D-Barcodes
- 13-MP-Farbkamera optional
- Schnittstellen: WLAN, Bluetooth, NFC, USB
- Schutzklasse: IP64
- Option: Pistolengriff, drehbarer Scankopf, 45-Grad Scanmodul, Wi-Fi 6
- Modelle: MC33X / MC33AX

am besten geeignet für	Handel, Industrie, Transport & Logistik
Bauform mobiler Computer	Handheld
Funkschnittstelle	Bluetooth, Wireless Lan
Lesesystem	1D Laser, 2D Area Imager
Schnittstellen	USB
Temperaturbereiche	normale Temperatur

Produktlink



HONEYWELL RT10 INDUSTRIE TOUCH-COMPUTER

Artikelnummer: BSR9035

Gestallten Sie die Vorgänge im Unternehmensalltag intelligenter und effizienter.

- 10,1" Display
- Betriebssystem: Windows 10 IoT / Android P
- 1D-, 2D-Barcodes
- Hauptkamera: RT10W - 8MP / RT10A - 13 MP
- Funkschnittstellen: WLAN, WWAN, Bluetooth, NFC
- Schutzklasse: IP65
- Abmessungen: 271.9 mm x 198.3 mm x 19.5 mm

am besten geeignet für	Industrie, KMU
Bauform mobiler Computer	Industrie Tablet
Funkschnittstelle	Bluetooth, Mobilfunk, Wireless Lan
Lesesystem	2D Area Imager
Schnittstellen	USB

Produktlink



HONEYWELL SCANPAL EDA61K LEICHTINDUSTRIE-TERMINAL

Artikelnummer: BSR9033

Das ScanPal EDA61K beschleunigt die Datenerfassung in der Leichtindustrie

- 206 x 78 x 41,9 mm
- 4" kapazitives Multi-Touchdisplay
- Betriebssystem: Android 9.0
- 1D-, 2D-Barcodes
- Schutzklasse - IP65

am besten geeignet für	Industrie
Bauform mobiler Computer	Handheld
Funkschnittstelle	Bluetooth, Mobilfunk, Wireless Lan
Lesesystem	1D Laser, 2D Area Imager
Schnittstellen	USB

Produktlink



ZEBRA RS5100 BLUETOOTH-RINGSCANNER

Artikelnummer: BSR9031

Der RS5100 garantiert maximale Flexibilität, Funktionalität und Performance.

- 1D Codes / 2D Codes
- Lesesystem: Area Imager
- Mid Range
- kabellos
- Schutzklasse: IP65
- Funkschnittstelle: Bluetooth

am besten geeignet für	Industrie
Funkschnittstelle	Bluetooth
Lesesystem	2D Area Imager
Temperaturbereiche	normale Temperatur

Produktlink



CIPHERLAB RK95 MOBILER INDUSTRIECOMPUTER

Artikelnummer: BSR9030

Das RK95 optimiert Produktivität und Effizienz.

- 216 x 80 x 30 mm
- 4,3" kapazitives Farbdisplay
- Betriebssystem: Android 9.0
- Laser-, 2D-, Mid-/Extended-Range-2D-Imager
- Schutzklasse - IP65
- Für Kühlhausanwendungen geeignet

am besten geeignet für	Industrie
Bauform mobiler Computer	Handheld
Funkschnittstelle	Bluetooth, Mobilfunk, Wireless Lan
Lesesystem	1D Laser, 2D Area Imager
Schnittstellen	USB
Temperaturbereiche	niedrige Temperatur

Produktlink



CIPHERLAB RS51 ROBUSTER TOUCHCOMPUTER

Artikelnummer: BSR9026

Machen Sie Ihren mobilen Außendienst effizienter und produktiver.

- 162 x 80 x 26 mm
- 4,7" kapazitives Touch-Display
- Betriebssystem - Android 8.0
- Area Imager
- Schutzklasse - IP67

am besten geeignet für	Dienstleister
Bauform mobiler Computer	Handheld
Funkschnittstelle	Bluetooth, Mobilfunk, Wireless Lan
Lesesystem	2D Area Imager
Schnittstellen	USB

Produktlink



ZEBRA XSLATE L10 INDUSTRIE TABLET

Artikelnummer: BSR9023

Mit dem XSLATE L10 ist das Arbeiten in rauen Umgebungen kein Problem.

- 10,1" Display
- Betriebssystem - Windows 10 Pro, Android 8.1 Oreo
- WLAN, LTE Dual SIM, Bluetooth
- USB, Ethernet
- Schutzklasse - IP65
- ATEX Variante
- Modell: L10 / L10AX

am besten geeignet für	Industrie
Bauform mobiler Computer	Industrie Tablet
Funkschnittstelle	Bluetooth, Mobilfunk, Wireless Lan
Lesesystem	2D Area Imager
RFID-Geräte	Mobiler Computer
Schnittstellen	USB

Produktlink



ZEBRA CS60-SERIE KOMPAKTER BARCODESCANNER

Artikelnummer: BSR9062

Passt sich individuell an Ihre Workflows an.

- Lesesystem:1D / 2D Codes
- Maße: 2,3 x 4,6 x 10,9 cm
- Gewicht: 83 g / 56 g
- Ausführung: kabellos / kabelgebunden
- Schutzklasse: IP65
- Schnittstelle: USB
- Funkschnittstellen: NFC, WPAN, WLAN
- Farben: schwarz / weiß

am besten geeignet für	Gesundheitswesen, Handel, KMU, Transport & Logistik
Funkschnittstelle	Bluetooth, Wireless Lan
Lesesystem	1D Laser, 2D Area Imager
Schnittstellen	USB

Produktlink



ZEBRA ET80 / ET85 INDUSTRIETAUGLICHER TABLET-PC

Artikelnummer: BSR9059

erfolgskritische Mobilität für geschäftskritische Mitarbeiter.

- 12" Gorilla-Glas Display
- Betriebssystem: Windows 10 Professional, IoT Enterprise
- Kamera: 13 MP Autofokus
- Optional: 2D Scanner
- WLAN, WWAN, WPAN, GPS, NFC
- USB, HDMI, Ethernet
- SIM-Steckplatz
- Schutzklasse: IP65

am besten geeignet für	Gesundheitswesen, Industrie, Transport & Logistik, Baugewerbe
Bauform mobiler Computer	Industrie Tablet
Funkschnittstelle	Bluetooth, Mobilfunk, Wireless Lan
Lesesystem	2D Area Imager
Schnittstellen	Ethernet, USB
Temperaturbereiche	normale Temperatur

Produktlink



ZEBRA MC3300XR ROBUSTER UHF RFID MOBILCOMPUTER

Artikelnummer: BSR9054

Erstklassige RFID-Leseperformance in gewohnt leistungsstarker Plattform.

- UHF RAIN RFID Leser
- RFID-Standard: EPC Klasse 1 Gen 2, V2
- 900 Tags / Sekunde
- RFID Lesereichweite: 6 m / 18,2 m
- 2D Lesereichweite: 7,62 cm / 21,4 m
- Schnittstellen: USB, WLAN, WPAN, NFC
- Schutzklasse IP54

am besten geeignet für	Gesundheitswesen, Industrie, Transport & Logistik
Frequenzbereich	UHF (Ultra High Frequency)
Funkschnittstelle	Bluetooth, Wireless Lan

Lesesystem	2D Area Imager, RFID
RFID-Geräte	Handleser
Schnittstellen	USB
Temperaturbereiche	normale Temperatur

Produktlink



DATALOGIC QUICKSCAN 2500-SERIE UNIVERSALER BARCODESCANNER

Artikelnummer: BSR9049

Optimiert Ihren Point of Sales.

- Schnittstellen: RS-232 / USB / Tastatur Wedge / USB-C
- Lesesystem: Area Imager
- Abmessungen: 14,8 x 6,8 x 12,6 cm
- Gewicht: 145 g
- Farben: Schwarz / Weiß
- Variante: Kabelgebunden
- Schutzklasse: IP52

am besten geeignet für	Gesundheitswesen, Handel, Dienstleister
Lesesystem	2D Area Imager
Schnittstellen	RS-232, Tastatureinschleifung, USB

Produktlink



ZEBRA TC21 / TC26 MOBILES DATENTERMINAL

Artikelnummer: BSR9048

Intuitive und anwenderfreundliche Bedienung mit benutzerdefiniertem Design.

- Maße: 158 x 79 x 17,3 mm
- 5 Zoll HD-Farbdisplay
- Betriebssystem: Android 10
- Lesesystem: Area Imager
- Funkschnittstelle: WLAN, WWAN.WPAN, NFC, GPS
- Schnittstelle: USB
- Schutzklasse: IP67

am besten geeignet für	Handel, KMU
Bauform mobiler Computer	Handheld
Funkschnittstelle	Bluetooth, Mobilfunk, Wireless Lan
Lesesystem	2D Area Imager, RFID
RFID-Geräte	Mobiler Computer
Schnittstellen	USB

Produktlink



HONEYWELL GRANIT XP 1991IXR WIDERSTANDSFÄHIGER INDUSTRIESCANNER

Artikelnummer: BSR9047

Fortschrittliche Barcodeerfassung in ultrarobustem Design.

- Modelle: 1991iXR , 1991iSR , 1990iSR, 1990iXR
- Lesesystem: Area Imager
- Lesereichweite: bis zu 10 m
- Variante: kabelgebunden / kabellos
- Schutzklasse: IP67
- Funkschnittstelle: Bluetooth
- Schnittstelle: RS232 / USB

am besten geeignet für	Industrie
Funkschnittstelle	Bluetooth
Lesesystem	2D Area Imager
Schnittstellen	RS-232, USB

Produktlink



DATALOGIC SKORPIO X5 LEISTUNGSFÄHIGER MOBILCOMPUTER

Artikelnummer: BSR9045

Der Skorpio X5 meistert selbst die anspruchsvollsten Datenerfassungsaufgaben.

- Maße: 218 x 78,5 x 31,3 mm
- Display: 4,3 Zoll Gorilla Glas
- Betriebssystem: Android 10
- Imager: 1D-Linear / 2D-Area / 2D-Area Mid Range
- Schnittstelle: USB, Ethernet
- Funkschnittstelle: WLAN, WPAN, NFC
- Kamera: 13 MP mit LED-Blitz
- Schutzklasse: IP65

am besten geeignet für	Handel, Transport & Logistik
Bauform mobiler Computer	Handheld
Funkschnittstelle	Bluetooth, Wireless Lan
Lesesystem	2D Area Imager, Linearer Imager (CCD)
Schnittstellen	Ethernet, USB

Produktlink



DATALOGIC DSM04XX KOMPAKTES SCANMODUL

Artikelnummer: BSR9044

Ein Gerät für alle Scananwendungen.

- Lesesystem: Area Imager
- Auflösung: WVGA / Megapixel
- Schnittstellen: USB, RS-232
- Schutzklasse IP54
- Abmessungen): 4,7 x 2,7 x 3,8 cm

am besten geeignet für	Gesundheitswesen, Handel, Industrie
Lesesystem	2D Area Imager
Schnittstellen	RS-232, USB

Produktlink



ZEBRA MC2200 / MC2700 ROBUSTES MOBILTERMINAL

Artikelnummer: BSR9043

Maßgeschneiderte Mobilität für alle Anforderungsprofile.

- Abmessungen: 200,5 x 70 x 38,5 mm
- Display: 4" Multi Touch
- Betriebssystem: Android 10
- Lesesystem: Area Imager
- Hauptkamera: 13 MP
- Schutzklasse: IP65
- Funkschnittstellen: WLAN, WPAN
- Option WWAN, GPS: nur MC2700

am besten geeignet für	Handel, Industrie, Transport & Logistik
Bauform mobiler Computer	Handheld
Funkschnittstelle	Bluetooth, Mobilfunk, Wireless Lan
Lesesystem	2D Area Imager

Produktlink



HONEYWELL DOLPHIN CT60 XP KOMPAKTES HANDHELDTERMINAL

Artikelnummer: BSR9082

Höchste Scanleistung in kompaktem Format

- Display:4,7" HD Farb-LCD
- Gewicht: 360 g
- Betriebssystem: ab Android 9
- Lesesystem: Area Imager
- Schutzklasse: IP68
- Schnittstellen: WWAN, WLAN, WPAN, NFC
- Kamera: 13 MP
- Option: Pistolengriff

am besten geeignet für	Handel, Industrie, Transport & Logistik, Dienstleister
Bauform mobiler Computer	Handheld
Funkschnittstelle	Bluetooth, Mobilfunk, Wireless Lan
Lesesystem	2D Area Imager
Temperaturbereiche	normale Temperatur

Produktlink



ZEBRA EC50 / EC55 ROBUSTER SCAN PDA

Artikelnummer: BSR9080

Das Beste aus allen Welten.

- Maße: 154,4mm x 76mm x 9,8mm
- Gewicht: 183g
- Display: 5 Zoll Full HD
- Betriebssystem: Android 10
- Lesesystem: Area Imager
- Funkschnittstelle: WLAN, WPAN, NFC / GPS, WWAN (EC55)
- Schnittstelle: USB
- Kamera: Front 5MP / Rück 13 MP
- Schutzklasse: IP67
- Option: RFID

am besten geeignet für	Handel, Industrie, KMU, Transport & Logistik
Bauform mobiler Computer	Handheld
Funkschnittstelle	Bluetooth, Mobilfunk, Wireless Lan
Lesesystem	2D Area Imager, RFID
RFID-Geräte	Mobiler Computer
Schnittstellen	USB

Produktlink



ZEBRA TC22 / TC27 SCAN PDA

Artikelnummer: BSR9079

Der perfekte Begleiter für den Arbeitsalltag.

- Maße: 165 x 76,3 x 15,5 mm
- Gewicht: 236 g
- Display: 6 Zoll Full HD
- Betriebssystem: Android 13
- Lesesystem: Standard- / Fernbereich Area Imager
- Funkschnittstelle: WLAN, WPAN, NFC / GPS, WWAN (TC27)
- Schnittstelle: USB
- Kamera: Front 5MP / Rück 16 MP
- Schutzklasse: IP68
- Option: UHF RFID Sled

am besten geeignet für	Handel, Industrie, KMU, Transport & Logistik
Bauform mobiler Computer	Handheld
Funkschnittstelle	Bluetooth, Mobilfunk, Wireless Lan
Lesesystem	2D Area Imager, RFID
RFID-Geräte	Mobiler Computer
Schnittstellen	USB

Produktlink

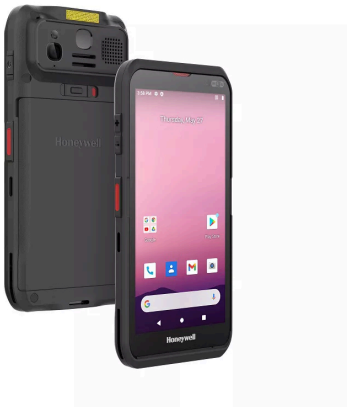

HONEYWELL SCANPAL EDA56 MOBILES BARCODETERMINAL

Artikelnummer: BSR9078

Brillante Scanleistung, selbst unter widrigen Bedingungen.

- Maße: 159 x 75 x 14,4 mm
- Gewicht: 258 g
- Display 5,5" Gorilla Glas
- Betriebssystem: Android 11
- Lesesystem: Area Imager
- Schnittstellen: USB, 2/6 PIN
- Funkschnittstellen: WLAN, WPAN, NFC
- Hauptkamera: 13 MP
- Frontkamera: 5 MP
- Schutzklasse: IP67
- Option: Imager, RFID

am besten geeignet für	Gesundheitswesen, Handel, Industrie, Transport & Logistik
Bauform mobiler Computer	Handheld
Frequenzbereich	UHF (Ultra High Frequency)
Funkschnittstelle	Bluetooth, Wireless Lan
Lesesystem	2D Area Imager, RFID
RFID-Geräte	Mobiler Computer, Handleser
Schnittstellen	USB

Produktlink



CIPHERLAB RS36 ROBUSTES SCANTERMINAL

Artikelnummer: BSR9077

Moderne Unternehmensumgebungen erfordern intelligente Computing-Lösungen.

- Maße: 165 x 76,8 x 17,9 mm
- Display: 5,5" HD Multi Touch
- Android 12
- Lesesystem: Area Imager, OCR, HF-RFID
- Kamera: Front 5 MP / Rück 16 MP
- Schnittstelle: USB
- Funkschnittstellen: WLAN, WPAN, WWAN, NFC, GPS
- Schutzklasse: IP68

am besten geeignet für	Handel, KMU, Dienstleister
Bauform mobiler Computer	Handheld

Frequenzbereich	HF (High Frequency)
Funkschnittstelle	Bluetooth, Mobilfunk, Wireless Lan
Lesesystem	2D Area Imager, RFID
RFID-Geräte	Mobiler Computer
Schnittstellen	USB

Produktlink

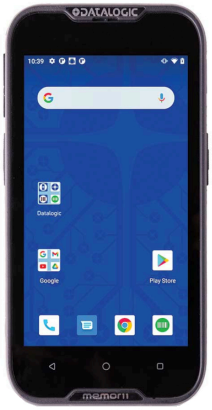

DATALOGIC MEMOR 11 HANDHELD SCANTERMINAL

Artikelnummer: BSR9076

Der vielseitige Mobilcomputer optimiert Ihre Produktivität und Workflows.

- 155 x 78 x 18,7 mm
- Lesesystem: 2D Area Imager
- Betriebssystem: Android 11
- Display: 5 Zoll HD
- Kamera: 13 MP
- Funkschnittstelle: WLAN, WPAN, NFC / WWAN
- Schnittstelle: USB
- Schutzklasse: IP65
- kabellose Ladetechnologie
- Eigengewicht: 285 g

am besten geeignet für	Gesundheitswesen, Handel, Industrie
Bauform mobiler Computer	Handheld
Funkschnittstelle	Bluetooth, Mobilfunk, Wireless Lan
Lesesystem	2D Area Imager
Schnittstellen	USB

Produktlink



ZEBRA TC73 / TC78 HANDHELDTERMINAL

Artikelnummer: BSR9075

Konzipiert für das neue Zeitalter der Mobilität.

- Maße: 176,8 x 85,8 x 28,4 mm
- Display: 6" Full-HD
- Betriebssystem: upgradefähig auf Android 16
- Lesesystem: Area Imager
- Kamera: 8 MP Front, 16 MP Rückkamera
- Schutzklasse - IP68
- Schnittstelle: USB
- Funkschnittstelle: WLAN, WPAN
- Option WWAN (TC78), RFID

am besten geeignet für	Handel, Industrie, Transport & Logistik
Bauform mobiler Computer	Handheld
Funkschnittstelle	Bluetooth, Mobilfunk, Wireless Lan
Lesesystem	2D Area Imager, RFID
Schnittstellen	USB

Produktlink



ZEBRA ET40 / ET45 ROBUSTES TABLET

Artikelnummer: BSR9070

Robuste Effizienz.

- 8" oder 10" WXGA Farbdisplay
- Maße ET40: 213,9 x 134,8 11,4 mm
- Maße ET45: 257,9 x 162,9 11,4 mm
- Gewicht: bis 690 g
- Betriebssystem: Android 11
- Schnittstelle: USB
- Funkschnittstelle: WLAN, WPAN, WWAN, NFC, GPS
- Kamera: 13 MP, 5 MP
- Schutzklasse: IP65

am besten geeignet für	Gesundheitswesen, Handel, KMU, Transport & Logistik
Bauform mobiler Computer	Industrie Tablet
Funkschnittstelle	Bluetooth, Mobilfunk, Wireless Lan
Lesesystem	2D Area Imager
Schnittstellen	USB

Produktlink



ZEBRA TC53 / TC58 PERFORMANTE MOBILSCANNER

Artikelnummer: BSR9069

Mit dem TC53 / TC58 setzt Zebra einen neuen Meilenstein.

- 164,8 x 77,35 x 16,75 mm
- 6" Multi Touch HD-Display
- Betriebssystem TC53/TC58: Android 16
- Betriebssystem TC53e/TC58e/TC53eRFID: Android 17
- Lesesystem: Area Imager
- Schnittstellen: WLAN, WPAN, USB
- Frontkamera: 8 MP
- Hauptkamera: 16 MP
- Schutzklasse: IP68
- Option WWAN: nur TC58 / TC58e
- RFID: TC53e-RFID

am besten geeignet für	Gesundheitswesen, Handel, Industrie, Transport & Logistik
Bauform mobiler Computer	Handheld
Funkschnittstelle	Bluetooth, Mobilfunk, Wireless Lan
Lesesystem	2D Area Imager, RFID
Schnittstellen	USB

Produktlink



ZEBRA WS50 TRAGBARER MOBILCOMPUTER

Artikelnummer: BSR9068

Intelligente, freihändige Mobilität.

- Standard Maß: 62 x 59 x 18 mm
- Gewicht: 70 - 134 g
- 2" AMOLED Farbdisplay
- Betriebssystem: Android 11
- Lesesystem: 2D Area Imager
- Schutzklasse: IP65
- Funkschnittstelle: WLAN, WPAN, NFC, PPT
- Schnittstelle: USB
- Option: Kamera / Scanner
- Modell: Handrücken / Finger / Handgelenk

am besten geeignet für	Gesundheitswesen, Handel, Industrie, Transport & Logistik
Bauform mobiler Computer	Wearable Terminal
Funkschnittstelle	Bluetooth, Wireless Lan
Lesesystem	2D Area Imager
Schnittstellen	USB

Produktlink



HONEYWELL SCANPAL EDA52 PERFORMANTES SCANPHONE

Artikelnummer: BSR9067

Brillante Scanleistung, selbst unter widrigen Bedingungen.

- Maße: 159 x 75 x 14,4 mm
- Gewicht: 258 g
- Display 5,5" Gorilla Glas
- Betriebssystem: Android 11
- Lesesystem: Area Imager
- Schnittstellen: USB, PIN
- Funkschnittstellen: WLAN, WWAN, WPAN, NFC, GPS
- Hauptkamera: 13 MP
- Schutzklasse: IP67
- Option: RFID

am besten geeignet für	Gesundheitswesen, Handel, Industrie, Transport & Logistik
Bauform mobiler Computer	Handheld
Funkschnittstelle	Bluetooth, Mobilfunk, Wireless Lan
Lesesystem	2D Area Imager
RFID-Geräte	Mobiler Computer
Schnittstellen	USB

Produktlink

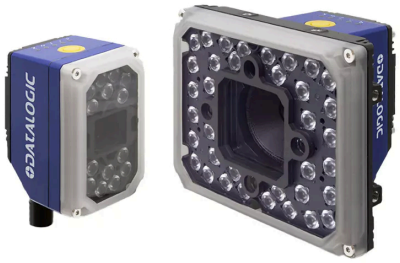

DATALOGIC MATRIX 320-SERIE STATIONÄRE BARCODELESER

Artikelnummer: BSR9095

Gestochen scharfe Auflösung für nahtlose Datenerfassung.

- Gewicht: max. 850 g
- Lesesystem: 1D / 2D
- Linsen: 4 / 6 / 9 / 12 / 16 / 25 / 50 mm
- Beleuchtung: 14 / 36 / 72 LED
- Auflösung: Megapixel
- Modelle: 2MP / 5MP
- Schnittstellen: Ethernet. Profi-Net, OPC UA, RS-232
- Schutzklasse: IP67

am besten geeignet für	Handel, Industrie, KMU, Transport & Logistik
Lesesystem	2D Area Imager
Schnittstellen	Ethernet, Profibus /-net, RS-232

Produktlink



HONEYWELL DOLPHIN CT30 XP PRAKTISCHER MOBILCOMPUTER

Artikelnummer: BSR9091

Innovation im Kleinformat, die Großes bewirkt.

- Maße: 154 x 76 x 12,6 mm
- Gewicht: 215 g
- Betriebssystem: Android 11
- Dekodierung: 1D- / 2D-Codes
- Display: 5,5" Multi-Touch-Display
- Funkschnittstellen: WLAN, Bluetooth, NFC, LTE
- Schutzklasse: IP67

am besten geeignet für	Gesundheitswesen, Handel, Dienstleister
Bauform mobiler Computer	Handheld
Funkschnittstelle	Bluetooth, Mobilfunk, Wireless Lan
Lesesystem	2D Area Imager
Temperaturbereiche	normale Temperatur

Produktlink



NEWLAND WD2 LEISTUNGSSTARKER HANDSCHUH-SCANNER

Artikelnummer: BSR9089

Maximale Wirkung im Mini-Format.

- Betriebssystem: Android 13
- 1D- 2D Codes
- Standard-Range / Mid Range
- Funkschnittstellen: Bluetooth
- Schutzklasse: IP65

am besten geeignet für	Transport & Logistik
Bauform mobiler Computer	Wearable Terminal
Funkschnittstelle	Bluetooth
Lesesystem	2D Area Imager
Temperaturbereiche	normale Temperatur

Produktlink



NEWLAND WD1 UNTERNEHMENSTAUGLICHE SMARTWATCH

Artikelnummer: BSR9088

Artikel scannen und gleichzeitig die Hände frei haben.

- Gewicht: 143 g
- Display: 2,8" Touchscreen
- Betriebssystem: Android 9
- Schutzklasse: IP67
- Funkschnittstellen: WLAN, WWAN, WPAN, GPS
- Schnittstelle: USB-C

am besten geeignet für	Gesundheitswesen, Handel, Industrie, KMU, Transport & Logistik, Dienstleister
Bauform mobiler Computer	Wearable Terminal
Funkschnittstelle	Bluetooth, Mobilfunk, Wireless Lan
Lesesystem	2D Area Imager
Temperaturbereiche	hohe Temperatur, niedrige Temperatur, normale Temperatur

Produktlink



HONEYWELL DOLPHIN CT45 / CT45 XP WIDERSTANDSFÄHIGE MOBILCOMPUTER

Artikelnummer: BSR9087

Innovation für unterwegs.

- Maße: 163 x 79 x 192 mm
- Gewicht: 282 g
- Display: 5-Zoll Display
- Schutzklasse: IP65, IP68
- Betriebssystem: ab Android 11
- Funkschnittstellen: WWAN, WLAN, Bluetooth, NFC, PPT, VPN, GSM
- Kamera: 13 MP Autofokus, 8 MP Frontkamera

am besten geeignet für	Handel, Industrie, Transport & Logistik
Bauform mobiler Computer	Handheld
Funkschnittstelle	Bluetooth, Mobilfunk, Wireless Lan
Lesesystem	2D Area Imager
Temperaturbereiche	hohe Temperatur, niedrige Temperatur

Produktlink



HONEYWELL SCANPAL EDA51K KOMPAKTER HANDHELD-COMPUTER

Artikelnummer: BSR9085

Der Alleskönner für effiziente Datenerfassung.

- 157 x 73 x 124,9 mm
- 4" Multi-Touch-Display
- Betriebssystem - Android 10
- Area Imager (1D / 2D Codes)
- Schutzklasse - IP65

am besten geeignet für	Handel, Industrie
Bauform mobiler Computer	Handheld
Funkschnittstelle	Bluetooth, Mobilfunk, Wireless Lan
Lesesystem	2D Area Imager
Schnittstellen	USB
Temperaturbereiche	hohe Temperatur, niedrige Temperatur

Produktlink



HONEYWELL DOLPHIN CT40 XP MOBILER TOUCH-COMPUTER

Artikelnummer: BSR9084

Ihr Schlüssel zum Erfolg in jeder Umgebung!

- Maße: 162 x 77 x 18,2 mm
- Gewicht: 289 g
- Lesesystem: Area Imager
- Display: 5" HD Multi-Touch
- Schutzklasse: IP65, IP67
- Betriebssystem: ab Android 9.1
- Kamera: 13 MP Autofokus, 8 MP Frontkamera
- Schnittstellen: WWAN, WLAN, Bluetooth, NFC, LTE, VPN, GPS

am besten geeignet für	Handel, Industrie, Transport & Logistik
Bauform mobiler Computer	Handheld
Funkschnittstelle	Bluetooth, Mobilfunk, Wireless Lan
Lesesystem	2D Area Imager
Temperaturbereiche	normale Temperatur

Produktlink



DATALOGIC TOUCH JOYA 22 - LEISTUNGSSTARKES BARCODETERMINAL

Artikelnummer: BSR9083

Einkaufen neu gedacht.

- Maße: 14,5 x 7,7 x 3,4 cm
- Display: 4,3 Zoll
- Lesesystem: Area Imager
- Betriebssystem: Android 11
- Funkverbindungen: W-LAN, Bluetooth, NFC
- Schnittstellen: USB-C
- Gewicht: 285 g

am besten geeignet für	Handel, Dienstleister
Bauform mobiler Computer	Handheld
Funkschnittstelle	Bluetooth, Wireless Lan
Lesesystem	2D Area Imager
Schnittstellen	USB
Temperaturbereiche	normale Temperatur

Produktlink



MAGELLAN 900I KOMPAKTER POS SCANNER

Artikelnummer: BSR9118

Optimieren Sie Ihren Point-of-Sales.

- Lesesystem: Area Imager
- Gewicht: max. 345 g
- Farbe: schwarz, weiß
- Schnittstellen - USB, OEM, RS232
- Leseabstand: 0 - 28 cm
- Sensor: 1 MP
- Auflösung: 4 mils
- Schutzklasse: IP52
- Option: Halterung

am besten geeignet für	Gesundheitswesen, Handel
Lesesystem	2D Area Imager
Schnittstellen	RS-232, Tastatureinschleifung, USB

Produktlink



DATALOGIC MEMOR 30 / 35 LEISTUNGSSTARKES SCANPHONE

Artikelnummer: BSR9117

Revolution im mobilen Computing.

- Maße: 167,6 x 78,6 x 17,7 mm
- Lesesystem: 2D Area Imager
- Betriebssystem: Android 13
- Display: 6 Zoll Full HD
- Hauptkamera: 13 MP
- Frontkamera: 8 MP
- Funkschnittstelle: WLAN, WPAN, NFC, WWAN
- Schnittstelle: USB
- Schutzklasse: IP68
- kabellose Ladetechnologie
- Eigengewicht: 314 g
- Modelle Standard / Long Range

am besten geeignet für	Gesundheitswesen, Handel, Industrie, Transport & Logistik
Bauform mobiler Computer	Handheld
Funkschnittstelle	Bluetooth, Mobilfunk, Wireless Lan
Lesesystem	2D Area Imager
Schnittstellen	USB

Produktlink



ZEBRA WT5400 / WT6400 TRAGBARE MOBILTERMINALS

Artikelnummer: BSR9114

Lückenlos vernetzte Mitarbeiter.

- Einzelhandelsmodell: WT5400
- Industriemodell: WT6400
- Maße: 132,5 x 93 x 13,97 mm
- Gewicht: max. 350 g
- 4,7" WVGA Farbdisplay
- Betriebssystem: Android 13
- Lesesystem Ringscanner: 1D / 2D
- Schutzklasse: IP67
- Funkschnittstelle: WLAN, WPAN, NFC
- Schnittstelle: USB
- 13 MB Kamera: nur WT6400
- Option: Tastatur

am besten geeignet für	Handel, Industrie, KMU, Transport & Logistik
Bauform mobiler Computer	Wearable Terminal
Funkschnittstelle	Bluetooth, Wireless Lan
Lesesystem	1D Laser, 2D Area Imager
Schnittstellen	USB
Temperaturbereiche	niedrige Temperatur, normale Temperatur

Produktlink



ZEBRA RS6100 FLEXIBLER RINGSCANNER

Artikelnummer: BSR9113

Jederzeit griffbereit ohne im Weg zu sein.

- Maße: 66,6 x 32,7 x 21 mm
- Gewicht: 76 g
- Lesesystem: Area Imager
- Far-Range Engine
- Funkschnittstelle: Bluetooth, NFC
- 4 Status LED
- Akku: 12 h
- Ausführung: kabellos / kabelgebunden
- Schutzklasse: IP65
- Trageoption: Finger, Handrücken, Gürtel, Hals

am besten geeignet für	Handel, Industrie, KMU, Transport & Logistik
Bauform mobiler Computer	Wearable Terminal
Funkschnittstelle	Bluetooth
Lesesystem	2D Area Imager
Temperaturbereiche	niedrige Temperatur, normale Temperatur

Produktlink



ZEBRA ET60 / ET65 RUGGED TABLETCOMPUTER

Artikelnummer: BSR9112

Optimiert Ihren Arbeitsalltag.

- Display: 10,1 Zoll
- Maße: 275 x 199 x 18,3 mm
- Gewicht: bis 1.074 g
- Betriebssystem: Android 13, Windows 11
- Schnittstelle: USB
- Funkschnittstelle: WLAN, WPAN, NFC, GPS / WWAN (ET65)
- Kamera: 16 MP Rückseite, 8 MP Front
- Schutzklasse: IP66
- Option: 2D-Imager
- Kühlhausgeeignet

am besten geeignet für	Gesundheitswesen, Handel, Industrie, KMU, Transport & Logistik
Bauform mobiler Computer	Industrie Tablet, Stapler Terminal
Funkschnittstelle	Bluetooth, Mobilfunk, Wireless Lan
Lesesystem	2D Area Imager
Schnittstellen	USB
Temperaturbereiche	niedrige Temperatur

Produktlink



DATALOGIC CODISCAN FLEXIBLE WEARABLE-SCANNER

Artikelnummer: BSR9111

Zuverlässige und flexible Lösung.

- Maße: 53 x 44 x 19 mm
- Gewicht: 44g
- Area Imager
- Scan-Range: Standard / Mid
- Akku: 16h Betriebsdauer / 12.000 Scans
- Schnittstellen: USB
- Funkschnittstelle: Bluetooth, WIFI
- Schutzklasse: IP54
- Tragevarianten: Hand / Hals / Gürtel

am besten geeignet für	Gesundheitswesen, Handel, Industrie, KMU, Transport & Logistik
Funkschnittstelle	Bluetooth, Wireless Lan
Lesesystem	2D Area Imager
Schnittstellen	USB

Produktlink



ZEBRA MC9400 / MC9450 ROBUSTE MOBILCOMPUTER

Artikelnummer: BSR9110

Fortschrittliche Mobilitätstechnologie für die Industrie.

- Area Imager
- Display: 4,3" Touch
- Betriebssystem: Android 13
- Schnittstelle: USB
- Funkschnittstellen: WLAN, WPAN, NFC, WWAN (MC9450)
- Kamera: 8 MP / 16 MP
- Schutzklasse: IP67
- Maße: 240 x 88 x 189 mm
- Gewicht: 734 g
- Modelle: Standard / Kühlhaus
- Option: Tastaturvarianten

am besten geeignet für	Handel, Industrie, KMU, Transport & Logistik
Bauform mobiler Computer	Handheld
Funkschnittstelle	Bluetooth, Mobilfunk, Wireless Lan
Lesesystem	2D Area Imager
Schnittstellen	USB
Temperaturbereiche	niedrige Temperatur, normale Temperatur

Produktlink



CIPHERLAB RK26 PERFORMANTES MOBILTERMINAL

Artikelnummer: BSR9109

Starke Leistung und Sicherheit für maximale Produktivität.

- Display: 4" Zoll WVGA
- Betriebssystem: Android 12
- Area Imager
- Funkschnittstelle: W-LAN, WWAN, Bluetooth, GPS
- Schnittstelle: USB
- Kamera: 16MP
- Maße 168 x 73,8 x 26,5 mm
- Gewicht: 292 g
- Schutzklasse: IP65
- Option: RFID-Sled

am besten geeignet für	Handel, Industrie, Transport & Logistik, Dienstleister
Bauform mobiler Computer	Handheld
Frequenzbereich	UHF (Ultra High Frequency)
Funkschnittstelle	Bluetooth, Mobilfunk, Wireless Lan
Lesesystem	2D Area Imager, RFID
Schnittstellen	USB

Produktlink



DATALOGIC MEMOR 12 / 17 INDUSTRIE-PDA

Artikelnummer: BSR9142

Maximale Power im schlankem Design.

- Maße: 165 x 76,7 x 13,5 mm
- Lesesystem: 2D Area Imager
- Betriebssystem: Android 13
- Display: 6 Zoll Full HD
- Hauptkamera: 13 MP
- Frontkamera: 8 MP
- Funkschnittstelle: WLAN, WPAN, NFC, WWAN (Memor 17)
- Schnittstelle: USB-C
- Schutzklasse: IP67
- kabellose Ladetechnologie
- Eigengewicht: 245 g
- Modelle: Memor 12 / Memor 17

am besten geeignet für	Gesundheitswesen, Handel, Industrie, Transport & Logistik
Bauform mobiler Computer	Handheld
Funkschnittstelle	Bluetooth, Mobilfunk, Wireless Lan

Lesesystem	2D Area Imager
Schnittstellen	USB

Produktlink



HONEYWELL SCANPAL EDA10A INDUSTRIELLER TOUCH-PC

Artikelnummer: BSR9141

Mobile Power und Präzision.

- Display: 10" Full-HD
- Maße: 257 x 166,5 x 11,7 cm
- Gewicht: 674 g
- Betriebssystem: Android 12
- Area Imager
- Kamera: Front 8 MP / Rück 16 MP
- Funkschnittstellen: WLAN, WPAN, WWAN, NFC
- Schnittstelle: USB 3.0
- Schutzklasse: IP65

am besten geeignet für	Handel, Industrie, KMU
Bauform mobiler Computer	Industrie Tablet
Funkschnittstelle	Bluetooth, Mobilfunk, Wireless Lan
Lesesystem	2D Area Imager
Schnittstellen	USB

Produktlink



ZEBRA MC3400 / MC3450 HANDHELD-TERMINAL

Artikelnummer: BSR9140

Mobile Effizienz auf höchstem Niveau.

- Area Imager
- Display: 4" WVGA Dual-Touch
- Betriebssystem: Android 13
- Schnittstelle: USB 2.0
- Funkschnittstellen: WLAN, WPAN, NFC, WWAN (MC3450)
- Kamera: 5 MP / 13 MP
- Schutzklasse: IP65, IP67
- Maße: 208,5 x 73,5 x 37,1 cm
- Gewicht: max. 528 g
- Modelle: Standard / Pistolengriff
- Option: Tastaturvarianten

am besten geeignet für	Handel, Industrie, KMU, Transport & Logistik
Bauform mobiler Computer	Handheld
Funkschnittstelle	Bluetooth, Mobilfunk, Wireless Lan
Lesesystem	2D Area Imager
Schnittstellen	USB
Temperaturbereiche	normale Temperatur

Produktlink



ZEBRA HC2X / HC5X HEALTHCARE HANDHELDS

Artikelnummer: BSR9138

Optimieren Sie die Patientenversorgung.

- Maße: 165 x 76,3 x 12,5 mm
- Gewicht: max. 242 g
- Display: 6-Zoll randlos Full HD
- Betriebssystem: Android 11
- Lesesystem: Area Imager
- Funkschnittstelle: WLAN, WPAN, GPS / WWAN (HC25 /HC55)
- Schnittstelle: USB-C
- Kamera: Front 5MP / Rück 16 MP
- Schutzklasse: IP68
- Modell: HC20, HC50, HC25, HC55

am besten geeignet für	Gesundheitswesen
Bauform mobiler Computer	Handheld
Funkschnittstelle	Bluetooth, Mobilfunk, Wireless Lan
Lesesystem	2D Area Imager
RFID-Geräte	Mobiler Computer
Schnittstellen	USB

Produktlink



OPTICON OPN-6000 KOMPAKTER SCANNER

Artikelnummer: BSR9137

High-Performance im Taschenformat.

- Lesesystem:1D / 2D Codes
- Maße: 64.4 x 44 x 19.4 mm
- Gewicht: 52 g
- Ausführung: kabellos
- Schutzklasse: IP54
- Schnittstelle: USB
- Funkschnittstellen: Bluetooth
- individuelles Design

am besten geeignet für	Handel, KMU, Transport & Logistik
Funkschnittstelle	Bluetooth
Lesesystem	1D Laser, 2D Area Imager
Schnittstellen	USB

Produktlink



OPTICON OPN 2500 EFFIZIENTER DATENSAMMLER

Artikelnummer: BSR9136

Mobile Lösung für professionelle Barcodeerfassung.

- Lesesystem: 1D Codes
- Maße: 32 x 62 x 16 mm
- Gewicht: 29 g
- Ausführung: kabellos
- Schutzklasse: IP42
- Schnittstelle: USB
- Funkschnittstellen: Bluetooth

am besten geeignet für	Handel, KMU, Transport & Logistik
Funkschnittstelle	Bluetooth
Lesesystem	1D Laser, 2D Area Imager
Schnittstellen	USB

Produktlink



NEWLAND WD5 INDUSTRIE-SMARTWATCH

Artikelnummer: BSR9135

Performance, die bleibt.

- Betriebssystem: Android 13
- Abmessungen: 265 x 58 x 19 mm
- Gewicht: 81 g
- Display: 2,06"-Multitouch-Display
- Dekodierung: 1D- und 2D-Codes
- Kamera: 13 MP
- Betriebssystem: Android 13 GMS
- Funkschnittstellen: NFC, Bluetooth, WIFI, RFID
- Schutzklasse: IP67
- Garantie: 2 Jahre

am besten geeignet für	Gesundheitswesen, Handel, Industrie, Transport & Logistik
Bauform mobiler Computer	Wearable Terminal
Funkschnittstelle	Bluetooth, Wireless Lan
Lesesystem	1D Laser, 2D Area Imager

Produktlink



HONEYWELL HF811 EFFIZIENTER FIXSCANNER

Artikelnummer: BSR9134

Maximale Performance für grenzenlose Datenerfassung.

- Maße: 70 x 55 x 45 mm
- Gewicht: 180g
- Dekodierung: 1D- und 2D-Codes
- Schutzklasse: IP65
- Schnittstellen: Ethernet, RS232, RS485
- Netzanschluss-Typ: M12
- Formfaktor: Slot-Scanner
- Garantie: 3 Jahre

am besten geeignet für	Industrie, Transport & Logistik
Lesesystem	2D Area Imager
Schnittstellen	Ethernet, RS-232, RS-485

Produktlink



HONEYWELL CK67 PERFORMANTES SCANTERMINAL

Artikelnummer: BSR9133

Reibungslose und effiziente Arbeitsabläufe.

- Abmessungen: 232 x 84 x 46 mm
- Gewicht: 516g
- Betriebssystem: Android 14 (aufrüstbar auf Android 18)
- Lesesystem: 1D / 2D-Codes
- Display: 4,3 Zoll Multi-Touch-Display
- Kamera: 13 MP Rück- / 8 MP Frontkamera
- Akkulaufzeit: 28 Stunden
- Schnittstellen: USB
- Funkschnittstellen: WLAN, Bluetooth, WWAN, GPS
- Schutzklasse: IP68

am besten geeignet für	Industrie, Transport & Logistik
Bauform mobiler Computer	Handheld
Funkschnittstelle	Bluetooth, Mobilfunk, Wireless Lan
Lesesystem	1D Laser, 2D Area Imager
Schnittstellen	USB
Temperaturbereiche	hohe Temperatur, niedrige Temperatur, normale Temperatur

Produktlink



CIPHERLAB RS38 HOCHLEISTUNGSFÄHIGER MOBILCOMPUTER

Artikelnummer: BSR9132

Präzision und Power im Taschenformat.

- Maße: 78 x 165 x 15 mm
- Gewicht: 268 g
- Betriebssystem: Android
- Dekodierung: 1D- und 2D-Codes
- Kamera: Front 8 MP / Rück 16 MP
- Display: 6" Multi-Touch-Display
- Funkschnittstellen: WLAN, Bluetooth, GPS
- Schnittstellen: USB
- Schutzklasse: IP68
- Garantie: 1 Jahr

am besten geeignet für	Industrie, Transport & Logistik
Bauform mobiler Computer	Handheld
Funkschnittstelle	Bluetooth, Mobilfunk, Wireless Lan
Lesesystem	1D Laser, 2D Area Imager
Schnittstellen	USB
Temperaturbereiche	normale Temperatur

Produktlink



HONEYWELL CT37 FLEXIBLES DATENTERMINAL

Artikelnummer: BSR9130

Revolutionieren Sie Ihren Arbeitsalltag.

- Maße: 167,4 x 76 x 12,6 mm
- Gewicht: 275 g
- Betriebssystem: Android 14
- Dekodierung: 2D-Codes
- Kamera: Front 8 MP / Rück 13 MP
- Display: 6" Multi-Touch-Display
- Funkschnittstellen: WLAN, WWAN, Bluetooth, NFC
- Schnittstellen: USB
- Schutzklasse: IP68
- Trageoption

am besten geeignet für	Industrie, Transport & Logistik
Bauform mobiler Computer	Handheld
Funkschnittstelle	Bluetooth, Mobilfunk, Wireless Lan
Lesesystem	2D Area Imager
Schnittstellen	USB
Temperaturbereiche	normale Temperatur

Produktlink



PROGLOVE MARK 3 WEARABLE HANDSCANNER

Artikelnummer: BSR9129

Effizienz neu definiert.

- Abmessungen: 50 x 45 x 17 mm
- Gewicht: 39 g
- Dekodierung: 1D, 2D, Post
- Betriebssystem: Android, IOS und Windows kompatibel
- Funkschnittstellen: Bluetooth
- Schnittstellen: USB
- Schutzklasse: IP65
- Garantie: 1 Jahr

am besten geeignet für	Industrie, KMU, Transport & Logistik
Bauform mobiler Computer	Wearable Terminal

Funkschnittstelle	Bluetooth
Lesesystem	1D Laser, 2D Area Imager
Schnittstellen	USB
Temperaturbereiche	normale Temperatur

Produktlink



HONEYWELL CT47 LEISTUNGSSTARKER MDE

Artikelnummer: BSR9128

Robust, zuverlässig und zukunftssicher.

- Maße: 170 x 79 x 19,2 mm
- Gewicht: 314 g
- Betriebssystem: Android 12
- Dekodierung: 2D-Codes
- Kamera: Front 8 MP / Rück 13 MP
- Display: 5,5" Multi-Touch-Display
- Funkschnittstellen: WLAN, WWAN, Bluetooth, NFC
- Schnittstellen: USB
- Schutzklasse: IP68

am besten geeignet für	Industrie, Transport & Logistik
Bauform mobiler Computer	Handheld
Funkschnittstelle	Bluetooth, Mobilfunk, Wireless Lan
Lesesystem	2D Area Imager
Schnittstellen	USB
Temperaturbereiche	normale Temperatur

Produktlink



HONEYWELL CK62 ZUVERLÄSSIGER MOBILCOMPUTER

Artikelnummer: BSR9127

Präzise Datenerfassung in jeder Umgebung.

- Abmessungen: 206 x 78 x 27 mm
- Gewicht: 440 g
- Betriebssystem: Android 14 (aufrüstbar auf Android 18[1])
- Lesesystem: 1D / 2D-Codes
- Display: 4 Zoll Multi-Touch-Display
- Kamera: 13 MP Farbkamera
- Akkulaufzeit: 28 Stunden
- Schnittstellen: USB
- Funkschnittstellen: WLAN, Bluetooth, WWAN, GPS
- Schutzklasse: IP65

am besten geeignet für	Industrie, Transport & Logistik
Bauform mobiler Computer	Handheld
Funkschnittstelle	Bluetooth, Mobilfunk, Wireless Lan
Lesesystem	1D Laser, 2D Area Imager
Schnittstellen	USB
Temperaturbereiche	hohe Temperatur, niedrige Temperatur, normale Temperatur

Produktlink



ZEBRA RS2100 ZUKUNFTSSICHERER BLUETOOTH WEARABLE SCANNER

Artikelnummer: BSR9126

Der komfortabelste Wearable-Scanner, der Produktivität neu erfindet.

- Abmessungen: 52 x 35,5 x 14,6 mm
- Gewicht: 31g
- Dekodierung: 1D/2D
- Funkschnittstellen: Bluetooth, NFC
- Schnittstelle: USB
- Schutzklasse: IP65
- Sturzfestigkeit: 1,8 m
- Garantie: 1 Jahr

am besten geeignet für	Industrie, KMU, Transport & Logistik
Bauform mobiler Computer	Wearable Terminal
Funkschnittstelle	Bluetooth
Lesesystem	1D Laser, 2D Area Imager
Schnittstellen	USB
Temperaturbereiche	normale Temperatur

Produktlink



NEWLAND PT60 NARVALO ZUKUNFTSORIENTIERTER MOBILCOMPUTER

Artikelnummer: BSR9124

Für alle, die Wert auf Leistung und Komfort legen.

- Area Imager
- Display: 3,7" Touch
- Betriebssystem: Microsoft Windows CE
- Schnittstelle: USB
- Funkschnittstellen: WLAN, WPAN
- Schutzklasse: IP54
- Abmessungen: 166 x 73 x 26 mm
- Gewicht: 303 g
- Akkulaufzeit: 10 Stunden

am besten geeignet für	Handel, Transport & Logistik
Bauform mobiler Computer	Handheld
Funkschnittstelle	Bluetooth, Wireless Lan
Lesesystem	2D Area Imager
Schnittstellen	USB
Temperaturbereiche	normale Temperatur

Produktlink



ZEBRA DS8100-SERIE LEISTUNGSSTARKE IMAGER

Artikelnummer: BSR9119

Zukunftssichere Scanlösung.

- Maße: 16,8 x 6,6 x 10,7 cm
- Gewicht: max. 235,3 g
- Lesesystem: Area Imager
- Modelle: Standard / HC
- Farben: schwarz / weiß / blau
- kabelgebunden DS8108
- kabellos DS8178
- Schutzklasse: IP52
- Schnittstellen: USB / RS232 / RS485 / Keyboard Wedge
- Funkschnittstelle: Bluetooth

am besten geeignet für	Gesundheitswesen, Handel, Industrie, KMU
Funkschnittstelle	Bluetooth
Lesesystem	2D Area Imager
Schnittstellen	RS-232, RS-485,

Tastatureinschleifung, USB

Produktlink



ZEBRA DS4600-SERIE VIELSEITIGE HANDSCANNER

Artikelnummer: BSR9097

Abgestimmt auf Ihre Bedürfnisse.

- Maße: 15,5 x 6,7 x 9,8 cm
- Gewicht:162 g
- Lesesystem: Area Imager, OCR
- Modelle: SR/HD, HC, DPE
- Farben: schwarz / weiß / blau
- kabelgebunden / kabellos
- Schutzklasse: IP52
- Schnittstellen: USB / RS232 / RS485

am besten geeignet für	Handel, Industrie, KMU
Lesesystem	2D Area Imager
Schnittstellen	RS-232, RS-485, USB

Produktlink

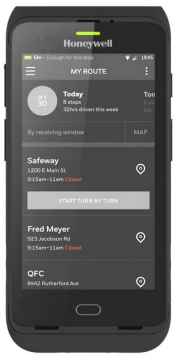

HONEYWELL DOLPHIN CT40 - MOBILCOMPUTER FÜR DEN HANDEL

Artikelnummer: BSR60719

Perfekt für die Herausforderungen im Handel.

- Maße: 162 x 77 x 18,2 mm
- Gewicht: 278 - 289 g
- Display: 5" HD Multi-Touch
- Schutzlasse: IP65
- Prozessor: 2.2 GHZ Octocore
- Betriebssystem: ab Android 7.1
- Kamera: 13 MP Autofokus
- Schnittstellen: USB, WWAN, WLAN, Bluetooth, NFC

am besten geeignet für	Handel, Transport & Logistik
Bauform mobiler Computer	Handheld
Funkschnittstelle	Bluetooth, Mobilfunk, Wireless Lan
Lesesystem	2D Area Imager

Produktlink



GODEX HD 830I DRUCKER FÜR BREITE ETIKETTEN

Artikelnummer: BSR3019

Der passende Drucker für breite Etiketten!

- Druckgeschwindigkeit - 4 ips (102 mm/s)
- Druckgröße - max. Etikettenbreite 10" Zoll
- Druckbreite 8.57" Zoll
- Sensor - justierbarer Reflektor/Durchlicht-Sensor
- Bildschirm - 3.2" Zoll Touch-Display
- Auflösung - 300 dpi (12 Punkte/mm)

am besten geeignet für	Industrie
Bauform Drucker	Industriedrucker
Druckauflösung	300dpi
Funkschnittstelle	Bluetooth
Lesesystem	1D Laser, 2D Area Imager
RFID-Geräte	Drucker
Schnittstellen	Ethernet, USB
Temperaturbereiche	normale Temperatur

Produktlink

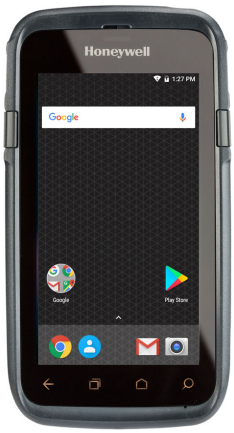

HONEYWELL DOLPHIN CT60

Artikelnummer: BSR60708

Professionelles Logistikterminal im Smart Phone Design.

- 4,7" Farb-LCD Display
- Gewicht: 360 g
- Betriebssystem: ab Android 8.1
- Lesesystem: Area Imager
- Schutzklasse: ab IP67
- Schnittstellen: WWAN, WLAN, WPAN, NFC,
- Option Pistolengriff
- Modelle: CT60, CT60 XP

am besten geeignet für	Dienstleister
Bauform mobiler Computer	Handheld
Funkschnittstelle	Bluetooth, Mobilfunk, Wireless Lan
Lesesystem	2D Area Imager, RFID

Produktlink



HONEYWELL VOYAGER 1450G

Artikelnummer: BSR10019

Ein flexibles Talent!

- 1D Codes / 2D Codes
- Area Imager
- kabelgebunden
- Schutzklasse - IP40
- Schnittstellen - USB / RS232

am besten geeignet für	Handel
Lesesystem	2D Area Imager
Schnittstellen	RS-232, USB

Produktlink



HONEYWELL XENON

Artikelnummer: BSR10018

Leistungsstark, kompakt und jetzt noch mehr Performance!

- 1D Codes / 2D Codes
- Area Imager
- kabelgebunden / kabellos
- Schutzklasse - IP41
- Schnittstellen - USB + RS232 (1900g) / Bluetooth (1952g-bf)

am besten geeignet für	Handel, KMU
Funkschnittstelle	Bluetooth
Lesesystem	2D Area Imager
Schnittstellen	RS-232, USB

Produktlink



DATALOGIC HERON HD3100 / HD3430

Artikelnummer: BSR30040

Der edle Neuzugang am Point-of-Sale!

- 1D Codes / 2D Codes (HD3430)
- CCD-Scanner / Area Imager (HD3430)
- kabelgebunden
- Schutzklasse - IP40
- Schnittstellen - USB / RS232

am besten geeignet für	Handel
Lesesystem	2D Area Imager, Linearer Imager (CCD)
Schnittstellen	RS-232, USB

Produktlink

INDEX

C

CipherLab 1600 10
CipherLab RK25 Mobilcomputer für den Aussendienst 24
CipherLab RK26 performantes Mobilterminal 52
CipherLab RK95 mobiler Industriecomputer 31
CipherLab RS31 Outdoor Smartphone 15
CipherLab RS35 robustes Scanphone 27
CipherLab RS36 robustes Scanterminal 39
CipherLab RS38 hochleistungsfähiger Mobilcomputer 57
CipherLab RS51 robuster Touchcomputer 31
CipherLab Serie 8200 11
Cipherlab Serie 8400 11

D

Datalogic CODiScan flexible Wearable-Scanner 50
Datalogic DSM04XX kompaktes Scanmodul 36
Datalogic Falcon X60 / X65 Industrie-Handheld 3
Datalogic Gryphon 4500 2D-Barcodescanner 23
Datalogic Gryphon 4500 Fixed Serie Scan-Module 7
Datalogic Gryphon 4600-Serie Handheld-Scanner 6
Datalogic Heron HD3100 / HD3430 65
Datalogic Magellan 1500I leistungsstarker Präsentationsscanner 26
Datalogic Magellan 3450VSi 18
Datalogic Magellan 3550HSi 17
Datalogic Magellan 3600VSi Kassenscanner 2
Datalogic Magellan 3700HSi Kassenbandscanner 2
Datalogic Magellan 9300i / 9400i / 9800i 13
Datalogic Matrix 120 15
Datalogic Matrix 320-Serie stationäre Barcodeleser 43
Datalogic Matrix 410N 12
Datalogic Matrix 450 für große Objekte 12
Datalogic Memor 11 handheld Scanterminal 40
Datalogic Memor 12 / 17 Industrie-PDA 52
Datalogic Memor 30 / 35 leistungsstarkes Scanphone 48
Datalogic Memor K mobiler Industriescanner 28
Datalogic PowerScan 9600 industrielle Handscanner 5
Datalogic Powerscan 9600 RFID-Scanner 5
Datalogic QuickScan 24xx 10
Datalogic QuickScan 2500-Serie universaler Barcodescanner 34
Datalogic RIDA DBT6400 14
Datalogic Skorpio X4 20
Datalogic Skorpio X40 / X45 handheld Terminal 3
Datalogic Skorpio X5 leistungsfähiger Mobilcomputer 35
Datalogic Touch Joya 22 - leistungsstarkes Barcodeterminal 47

F

Fixscanner Datalogic Matrix 220 21

G

Godex HD 830i Drucker für breite Etiketten 63

H

Handheld Scanhandschuh 16
Honeywell 8680i - kompakter Handscanner 22
Honeywell CK62 zuverlässiger Mobilcomputer 60
Honeywell CK67 performantes Scanterminal 57
Honeywell CT32 handheld Mobilcomputer 8
Honeywell CT37 flexibles Datenterminal 58
Honeywell CT47 leistungsstarker MDE 59
Honeywell Dolphin CK65 robustes Lagerterminal 24
Honeywell Dolphin CT30 XP praktischer Mobilcomputer 44
Honeywell Dolphin CT40 - Mobilcomputer für den Handel 62
Honeywell Dolphin CT40 XP mobiler Touch-Computer 46
Honeywell Dolphin CT45 / CT45 XP widerstandsfähige Mobilcomputer 45
Honeywell Dolphin CT60 63
Honeywell Dolphin CT60 XP kompaktes Handheldterminal 37
Honeywell Granit 1911i 18
Honeywell Granit 1920i 19
Honeywell Granit Ultra 2105i robuster Handscanner 9
Honeywell Granit XP 1991iXR widerstandsfähiger Industriescanner 35
Honeywell HF811 effizienter Fixscanner 56
Honeywell RT10 Industrie Touch-Computer 29
Honeywell ScanPal EDA10A industrieller Touch-PC 53
Honeywell ScanPal EDA51K kompakter Handheld-Computer 46
Honeywell ScanPal EDA52 performantes Scanphone 43
Honeywell ScanPal EDA56 mobiles Barcodeterminal 39
Honeywell ScanPal EDA61K Leichtindustrie-Terminal 30
Honeywell ScanPal EDA70 17
Honeywell ScanPal EDA71 Enterprise Tablet 25
Honeywell Voyager 1450g 64
Honeywell Voyager 1602g Pocket Scanner 9
Honeywell Voyager XP Curve 1400g Allround Scanner 8
Honeywell Xenon 64

M

Magellan 900i kompakter POS Scanner 47

N

neuer Artikel 23
Newland PT60 Narvalo zukunftsorientierter Mobilcomputer 61
Newland WD1 unternehmenstaugliche Smartwatch 45
Newland WD2 leistungsstarker Handschuh-Scanner 44
Newland WD5 Industrie-Smartwatch 56

O

Opticon OPN 2500 effizienter Datensammler 55
Opticon OPN-6000 kompakter Scanner 55

P

ProGlove MAI tragbare Industriescanner 1
Proglove MARK 3 Wearable Handscanner 58
ProGlove MARK Basic Bluetooth-Handschuhscanner 26
ProGlove MARK Display Handrückenscanner 27

S

Scanhandschuh ProGlove Mark 2 22

Z

Zebra CS60-Serie kompakter Barcodescanner 32
Zebra DS2208 & DS2278 16
Zebra DS3608 & DS3678 13
Zebra DS4600-Serie vielseitige Handscanner 62
Zebra DS8100-Serie leistungsstarke Imager 61
Zebra EC50 / EC55 robuster Scan PDA 38
Zebra ET40 / ET45 robustes Tablet 41
Zebra ET401 Industrietablet 6
Zebra ET50 / ET55 Business Tablet 14
Zebra ET51 / ET56 robuster Business Tablet-Computer 25
Zebra ET60 / ET65 rugged Tabletcomputer 50
Zebra ET80 / ET85 industrietauglicher Tablet-PC 33
Zebra HC2X / HC5X Healthcare Handhelds 54
Zebra MC2200 / MC2700 robustes Mobilterminal 37
Zebra MC3300 Logistik Mobil Computer 19
Zebra MC3300X robustes Industrieterminal 28
Zebra MC3300xR robuster UHF RFID Mobilcomputer 33
Zebra MC3400 / MC3450 Handheld-Terminal 53
Zebra MC9300 - hochrobuster Mobilscanner 21
Zebra MC9400 / MC9450 robuste Mobilcomputer 51
Zebra RS2100 zukunftssicherer Bluetooth Wearable Scanner 60
Zebra RS5100 Bluetooth-Ringscanner 30
Zebra RS6100 flexibler Ringscanner 49
Zebra TC201 kompaktes Barcodeterminal 1
Zebra TC21 / TC26 mobiles Datenterminal 34
Zebra TC22 / TC27 Scan PDA 38
Zebra TC22R handheld RFID-Leser 7
Zebra TC501 Barcodehandheld 4
Zebra TC53 / TC58 performante Mobilscanner 42
Zebra TC701 mobile Android-Industriecomputer 4
Zebra TC73 / TC78 Handheldterminal 41
Zebra TC8300 - das neue Benutzererlebnis 20
Zebra WS50 tragbarer Mobilcomputer 42
Zebra WT5400 / WT6400 tragbare Mobilterminals 49
Zebra XSlate L10 Industrie Tablet 32