# INHALTSVERZEICHNIS

**Handel** ..... 2

# HANDEL




## PROGLOVE MAI TRAGBARE INDUSTRIESCANNER

**Artikelnummer:** N / A

Datenerfassung trifft auf Bewegungsfreiheit.

- Display: 1,96 Zoll Farb-Touch
- Decodierung: 1D-/2D
- Lesereichweite: bis zu 6 Meter
- Gewicht: 65 g
- Funkschnittstellen: WLAN, WPAN
- Schutzklasse: IP65
- Tragemöglichkeit: Handrückenmanschette, Reel
- Vier konfigurierbare Funktionstasten

| | |
|---|---|
| am besten geeignet für | Handel, Industrie, KMU, Transport & Logistik |
| Funkschnittstelle | Bluetooth, Wireless Lan |
| Lesesystem | 1D Laser, 2D Area Imager |

Produktlink

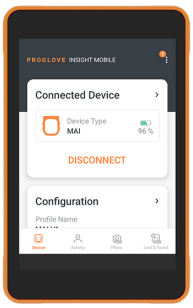


## PROGLOVE LANA PORTABLES ANDROID TERMINAL

**Artikelnummer:** BSR9164

Mobile Performance für intelligente und effiziente Arbeitsabläufe.

- Display: 3,54″ Farb-Touch
- Maße: 96,7 x 60,7 x 14,43 mm
- Gewicht: ca. 123 g
- Betriebssystem: Android 13
- Kamera: 16 Megapixel
- Schutzklasse: IP65
- Funkschnittstelle: WLAN, WPAN
- Schnittstelle: USB-C
- Akkulaufzeit: bis zu 11 Stunden
- Kompatibel mit ProGlove Wearable Scannern
- Trageoptionen: Handgelenkmanschette

| | |
|---|---|
| am besten geeignet für | Handel, Industrie, KMU, Transport & Logistik |
| Bauform mobiler Computer | Wearable Terminal |
| Funkschnittstelle | Bluetooth, Wireless Lan |
| Schnittstellen | USB |

Produktlink




## ZEBRA TC201 KOMPAKTES BARCODETERMINAL

**Artikelnummer:** BSR9163

Kompakte Leistung für produktive Workflows.

- Maße: 165 × 77,95 × 12,5 mm
- Gewicht: max. 270 g
- Betriebssystem: Android 15
- Lesesystem: 1D/2D
- Display: 6″ Full HD
- Funkschnittstellen: WLAN, WPAN, WWAN, NFC
- Schnittstellen: USB-C
- Kamera: 16 MP / 5 MP
- Schutzklasse: IP68
- Optional: UHF RFID

| | |
|---|---|
| am besten geeignet für | Handel, KMU, Transport & Logistik |
| Bauform mobiler Computer | Handheld |
| Frequenzbereich | UHF (Ultra High Frequency) |
| Funkschnittstelle | Bluetooth, Mobilfunk, Wireless Lan |
| Lesesystem | 1D Laser, 2D Area Imager, RFID |
| RFID-Geräte | Mobiler Computer |
| Schnittstellen | USB |

Produktlink




## ZEBRA WS301 WEARABLE ANDROID COMPUTER

**Artikelnummer:** BSR9162

Maximale Bewegungsfreiheit im kompaktesten Format.

- Maße: 56 x 48 x 15 mm
- Gewicht: 59 g
- Betriebssystem: Android 14
- Kamera: 13 MP Autofokus-Kamera / 5 MP 120° Sichtfeld
- Display: 2″ AMOLED
- Funkschnittstellen: WLAN, WPAN, NFC, PTT
- Schnittstelle: USB 3.1
- Akkulaufzeit: bis zu 10 Stunden
- Schutzklasse: IP65
- Modelle: Handgelenk / Clip

| | |
|---|---|
| am besten geeignet für | Handel, KMU, Transport & Logistik, Dienstleister |
| Bauform mobiler Computer | Wearable Terminal |

| | |
|---|---|
| Funkschnittstelle | Bluetooth, Wireless Lan |
| Schnittstellen | USB |

Produktlink




## EPSON COLORWORKS C8000 FARBLABELDRUCKER

**Artikelnummer:** BSR9161

- Druckgeschwindigkeit: max. 300 mm/s
- Druckbreite: max. 112 mm
- Auflösung – 600 dpi
- Druckart: Farbtinte
- Schnittstellen: USB, Ethernet
- Funkverbindungen: WLAN
- Garantie: 1 Jahr

| | |
|---|---|
| am besten geeignet für | Handel, Industrie, Transport & Logistik |
| Druckauflösung | 600dpi |
| Schnittstellen | Ethernet, USB |
| Funkschnittstelle | Wireless Lan |

Produktlink



## DATALOGIC MAGELLAN 3700HSI KASSENBANDSCANNER

**Artikelnummer:** BSR9160

Zukunftssichere Barcode-Erfassung direkt am PoS.

- Maße: 15,2 x 15,2 x 8,7 cm
- Gewicht: 0,90 kg
- Lesesystem: 2D-Imager
- Leseabstand: 0 bis 26 cm
- Auflösung Scanner: 3 bis 6 mils
- Auflösung Kamera: 1280 x 800 Pixel
- Leserate: bis 60 Millionen Pixel/Sekunde
- Schnittstellen: OEM/IBM USB, RS-232, USB Keyboard, USB COM, Powered USB Type A
- Schutzklasse: IP52

| | |
|---|---|
| am besten geeignet für | Handel |
| Lesesystem | 2D Area Imager, RFID |
| Schnittstellen | RS-232, Tastatureinschleifung, USB |

Produktlink




## DATALOGIC MAGELLAN 3600VSI KASSENSCANNER

**Artikelnummer:** BSR9159

Schnelle und zuverlässige Barcodeerfassung im modernen Handel.

- Maße: 13,7 x 15,2 x 8,4 cm
- Gewicht: 0,60 kg
- Lesesystem: 2D-Area-Imager, RFID
- Leseabstand: 0–26 cm, abhängig vom Code
- Auflösung Scanner: zwischen 3 - 6 mils
- Auflösung Kamera: 1280 x 800 Pixel
- Leserate: bis zu 60 Mio. Pixel/Sekunde
- Schnittstellen: OEM / IBM USB, RS-232, USB-Tastatur, USB-COM
- Schutzklasse: IP52

| | |
|---|---|
| am besten geeignet für | Handel |
| Lesesystem | 2D Area Imager, RFID |
| Schnittstellen | Keyboard Wedge, RS-232, USB |

Produktlink




## DATALOGIC FALCON X60 / X65 INDUSTRIE-HANDHELD

**Artikelnummer:** BSR9158

Zuverlässige Datenerfassung auch unter anspruchsvollen Bedingungen.

- Lesesystem: 2D-Area Long Range / Extra Long Range
- Display: 4,3 Zoll Gorilla Glas
- Tastaturvarianten: numerisch / alphanumerisch / numerisch-Funktion
- Funkschnittstellen: WLAN, WPAN, WWAN, NFC
- Schnittstellen: USB, Gigabit-Ethernet
- Schutzklasse: IP68
- Kamera: Front 8MP / Rück 13 MP
- Kontaktloses Laden
- Extra: Pistolengriff

| | |
|---|---|
| am besten geeignet für | Gesundheitswesen, Handel, Industrie, KMU, Transport & Logistik |
| Bauform mobiler Computer | Handheld |
| Funkschnittstelle | Bluetooth, Mobilfunk, Wireless Lan |
| Lesesystem | 2D Area Imager |
| Schnittstellen | Ethernet, USB |

Produktlink



## DATALOGIC SKORPIO X40 / X45 HANDHELD TERMINAL

**Artikelnummer:** BSR9157

Flexible Dateneingabe und Anpassung im Einsatz.

- Lesesystem: 2D-Area Long Range
- Display: 4 Zoll Gorilla Glas
- Tastaturvarianten: numerisch / alphanumerisch / numerisch-Funktion
- Funkschnittstellen: WLAN, WPAN, NFC
- Schnittstellen: USB, Gigabit-Ethernet
- Schutzklasse: IP67
- Kamera: 13 MP mit LED-Blitz
- Kontaktloses Laden
- Extra: Pistolengriff

| | |
|---|---|
| am besten geeignet für | Gesundheitswesen, Handel, Industrie, KMU, Transport & Logistik |
| Bauform mobiler Computer | Handheld |
| Funkschnittstelle | Bluetooth, Wireless Lan |
| Lesesystem | 2D Area Imager |
| Schnittstellen | Ethernet, USB |

Produktlink



## ZEBRA TC501 BARCODEHANDHELD

**Artikelnummer:** BSR9156

Für datenintensive Workflows.

- Maße: 163,15 x 77,9 x 15,5 mm
- Gewicht: 303 g
- Betriebssystem: Android 15
- Lesesystem: 1D, 2D, RFID
- Display: 6 Zoll Amoled Full HD
- Funkschnittstellen: WLAN, WPAN, WWAN, NFC
- Schnittstellen: USB
- Rückkamera: 50 MP Autofokuskamera
- Frontkamera: 8 MP
- Schutzklasse: IP68

| | |
|---|---|
| am besten geeignet für | Handel, Industrie, KMU, Transport & Logistik, Dienstleister |
| Bauform mobiler Computer | Handheld |
| Frequenzbereich | UHF (Ultra High Frequency) |
| Funkschnittstelle | Bluetooth, Mobilfunk, Wireless Lan |
| Lesesystem | 1D Laser, 2D Area Imager, RFID |
| Schnittstellen | USB |

Produktlink




## ZEBRA TC701 MOBILE ANDROID-INDUSTRIECOMPUTER

**Artikelnummer:** BSR9155

Sichere Frontline-Prozesse.

- Maße: 165 x 77,9 x 15,5 mm
- Gewicht: 284 g
- Betriebssystem: Android 15
- Lesesystem: 1D, 2D, RFID
- Display: 6 Zoll Amoled Full HD
- Funkschnittstellen: WLAN, WPAN, WWAN, NFC
- Schnittstellen: USB
- Rückkamera: 50 MP Autofokuskamera
- Frontkamera: 8 MP
- Schutzklasse: IP68

| | |
|---|---|
| am besten geeignet für | Handel, Industrie, KMU, Transport & Logistik, Dienstleister |
| Bauform mobiler Computer | Handheld |
| Funkschnittstelle | Bluetooth, Mobilfunk, Wireless Lan |
| Lesesystem | 1D Laser, 2D Area Imager, RFID |
| RFID-Geräte | Mobiler Computer |
| Schnittstellen | USB |

Produktlink



## DATALOGIC POWERSCAN 9600 RFID-SCANNER

**Artikelnummer:** BSR9147

Ein Gerät für alle Anwendungen.

- Lesesystem: Area Imager
- Dekodierung: 1D / 2D Codes / RFID / Post- und Stapel-Codes / OCR
- Leseabstand: bis zu 1 m
- Option: Display / Tastatur
- Schnittstellen: RS232, USB, Ethernet
- Ausführung: kabellos
- Funkschnittstelle: Bluetooth
- Schutzklasse: IP67
- Ladesystem: induktiv

| | |
|---|---|
| am besten geeignet für | Gesundheitswesen, Handel, Industrie, Transport & Logistik |
| Frequenzbereich | UHF (Ultra High Frequency) |
| Funkschnittstelle | Bluetooth |
| Lesesystem | 2D Area Imager, RFID |
| RFID-Geräte | Handleser |
| Schnittstellen | Ethernet, RS-232, USB |

Produktlink



## DATALOGIC GRYPHON 4600-SERIE HANDHELD-SCANNER

**Artikelnummer:** BSR9154

Passt sich jedem Workflow an.

- Lesesystem: Linear Imager / Area Imager
- Modell: kabelgebunden GD4620 (HD) / GD4690 (HP)
- Modell: Bluetooth GBT4600
- Modell: Funk GM4600 (Datalogic STAR Cordless System)
- Schnittstellen: USB / RS-232
- Funkschnittstellen: Bluetooth / Datalogic STAR Funk
- Gewicht: 144 g (kabelgebunden) / 218 g (kabellos inkl. Akku)
- Maße: 18 x 6,5 x 7,9 cm
- Schutzklasse: IP52
- Farbe: Schwarz / Weiß

| | |
|---|---|
| am besten geeignet für | Gesundheitswesen, Handel, KMU, Transport & Logistik |
| Funkschnittstelle | Bluetooth, 433 MHz Funk |
| Lesesystem | 1D Laser, 2D Area Imager |
| Schnittstellen | Keyboard Wedge, RS-232, USB |

Produktlink




## ZEBRA ET401 INDUSTRIETABLET

**Artikelnummer:** BSR9153

Das Enterprise-Tablet für produktive Teams.

- Display: 8 Zoll / 10,1 Zoll
- Maße: max. 256,1 × 162,7 × 11,4 mm
- Gewicht: max. 680 g
- Betriebssystem: Android 15
- Schnittstelle: USB-C
- Funkschnittstelle: WLAN, WWAN, WPAN
- Kamera: Rückseite 16 MP / Front 8 MP
- Schutzklasse: IP68
- Scanner: 1D / 2D
- Option: Short-Range UHF-RFID

| | |
|---|---|
| am besten geeignet für | Handel, Industrie, KMU, Transport & Logistik, Dienstleister |
| Bauform mobiler Computer | Industrie Tablet, Stapler Terminal |
| Funkschnittstelle | Bluetooth, Mobilfunk, Wireless Lan |
| Lesesystem | 1D Laser, 2D Area Imager, RFID |
| RFID-Geräte | Mobiler Computer |
| Schnittstellen | USB |

Produktlink




## DATALOGIC GRYPHON 4500 FIXED SERIE SCAN-MODULE

**Artikelnummer:** BSR9152

Der neue Standard für integrierte Scantechnologie.

- Lesesystem: Area Imager
- Auflösung: 1 Megapixel
- Schnittstellen: USB, RS-232, USB/RS-232
- Kompatibilität: 1D-, 2D-, Post-, gestapelte Codes, Composite Codes
- Schutzklasse: IP54
- Modelle: GFS4500 mit Gehäuse / GFE4500 ohne Gehäuse
- Garantie: 5 Jahre

| | |
|---|---|
| am besten geeignet für | Handel, Industrie, KMU, Transport & Logistik |
| Lesesystem | 2D Area Imager |
| Schnittstellen | RS-232, USB |

Produktlink



## ZEBRA TC22R HANDHELD RFID-LESER

**Artikelnummer:** BS9151

Ein Gerät. Viele Fähigkeiten.

- Lesesystem: RFID, Area Imager
- Betriebssystem: Android 14
- RFID-Standard: EPC Class 1 Gen 2, V2
- Lesegeschwindigkeit: 1.300 Tags pro Sekunde
- Lesereichweite: bis zu 12 m
- Schnittstellen: USB, WLAN, WPAN, NFC
- Schutzklasse: IP65

| | |
|---|---|
| am besten geeignet für | Handel, Industrie, KMU, Transport & Logistik |
| Bauform mobiler Computer | Handheld |
| Funkschnittstelle | Bluetooth |
| Lesesystem | 2D Area Imager, RFID |
| Schnittstellen | USB |
| RFID-Geräte | Mobiler Computer |

Produktlink



# HONEYWELL CT32 HANDHELD MOBILCOMPUTER

**Artikelnummer:** BSR9150

Effiziente Lösung für mobile Datenerfassung.

- Maße: 164 mm × 76 mm × 13,9 mm
- Eigengewicht: 269 g
- Lesesystem: Area Imager
- Betriebssystem: Android 14
- Display: 6 Zoll Full-HD
- Kamera: Rückkamera 13 MP, Frontkamera 8 MP
- Funkschnittstelle: WLAN, WPAN
- Schnittstelle: USB-C, Pogo-Pin
- Schutzklasse: IP65/IP68

| | |
|---|---|
| am besten geeignet für | Handel, Industrie, KMU, Transport & Logistik |
| Bauform mobiler Computer | Handheld |
| Funkschnittstelle | Bluetooth, Wireless Lan |
| Lesesystem | 2D Area Imager |
| Schnittstellen | USB |

Produktlink



# HONEYWELL VOYAGER XP CURVE 1400G ALLROUND SCANNER

**Artikelnummer:** BSR9149

Effizienz für jedes Unternehmen.

- Lesesystem: Area Imager
- Schnittstellen: USB, Keyboard Wedge, RS232
- Gewicht: 119 g
- Maße: 180 x 66 x 43 mm
- Schutzklasse: IP42
- Sturzfestigkeit: bis 1,8 m Fallhöhe
- Farbe: Schwarz, Weiß

| | |
|---|---|
| am besten geeignet für | Gesundheitswesen, Handel, KMU |
| Lesesystem | 2D Area Imager |
| Schnittstellen | Keyboard Wedge, RS-232, USB |

Produktlink

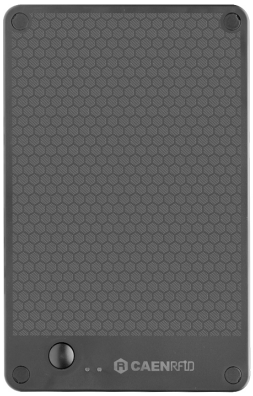


## CAEN SLATE3 RAIN RFID DESKTOP READER

**Artikelnummer:** BSR9146

Kompakt, sofort einsatzbereit und universell integrierbar.

Maße: 220 x 140 x 13 mm
Gewicht: max. 275 g
Lesesystem: RAIN RFID
Schnittstelle: USB 2.0
Integrierte Antenne
Temperatur: -10 Grad bis +55 Grad
Schutzklasse: IP30
USB-Kabellänge: 1,5 m

| | |
|---|---|
| am besten geeignet für | Handel, Industrie, KMU |
| Frequenzbereich | UHF (Ultra High Frequency) |
| Schnittstellen | USB |
| Lesesystem | RFID |

Produktlink




## DATALOGIC MEMOR K20 / K25 KOMPAKTES SCANTERMINAL

**Artikelnummer:** BSR9145

Schnelle Barcode-Erfassung, sichere Dateneingabe.

- Abmessungen: 166 x 69 x 17 mm
- Gewicht: 265 g
- Betriebssystem: Android 13 (aufrüstbar auf Android 15)
- Lesesystem: 1D / 2D-Codes
- Display: 4 Zoll Multi-Touch-Display
- Kamera: 13 MP
- Akkulaufzeit: 10 Stunden
- Schnittstellen: USB
- Funkschnittstellen: WLAN, Bluetooth, WWAN
- Schutzklasse: IP64

| | |
|---|---|
| am besten geeignet für | Handel, Industrie, Transport & Logistik |
| Bauform mobiler Computer | Handheld |
| Funkschnittstelle | Bluetooth, Mobilfunk, Wireless Lan |
| Schnittstellen | USB |

Produktlink



## CIPHERLAB 1500

**Artikelnummer:** BSR10012

Schnelle, genaue und zuverlässige Scans.

- 1D Codes
- CCD-Scanner
- kabelgebunden
- Schutzklasse - IP30
- Schnittstellen - USB / RS232

| | |
|---|---|
| am besten geeignet für | Handel, KMU |
| Funkschnittstelle | Bluetooth |
| Lesesystem | Linearer Imager (CCD) |
| Schnittstellen | RS-232, USB |

Produktlink



## CIPHERLAB 1000

**Artikelnummer:** BSR10011

Sehr preiswerter Handscanner!

- 1D Codes
- CCD-Scanner
- kabelgebunden
- Hält stand - bei 0i-50i (Betrieb), Fallhöhe 1m (Beton)
- Schnittstellen - USB

| | |
|---|---|
| am besten geeignet für | Handel |
| Lesesystem | Linearer Imager (CCD) |
| Schnittstellen | USB |

Produktlink



## DATALOGIC QUICKSCAN 24XX

**Artikelnummer:** BSR005

Meistert mit Ihnen den Alltag!

- 1D Codes / 2D Codes (QM2400)
- CCD-Scanner / Laserscanner / Area Imager  (QM2400)
- kabelgebunden / kabellos
- Schutzklasse - IP42
- Schnittstellen - USB / RS232 / Tastatureinschleifung

| | |
|---|---|
| am besten geeignet für | Handel |
| Lesesystem | 1D Laser, 2D Area Imager, Linearer Imager (CCD) |
| Schnittstellen | RS-232, Tastatureinschleifung, USB |

Produktlink




## DATALOGIC TOUCH TD1100

**Artikelnummer:** BSR004

Robustes Design zum unschlagbaren Preis!

- 1D Codes
- CCD-Scanner
- kabelgebunden
- Schutzklasse - IP30
- Schnittstellen - USB / RS232 / Tastatureinschleifung

| | |
|---|---|
| am besten geeignet für | Handel |
| Lesesystem | Linearer Imager (CCD) |
| Schnittstellen | RS-232, Tastatureinschleifung, USB |

Produktlink



## INTERMEC PC23D PC43D/T

**Artikelnummer:** BSR6011

Intuitiv, flexibel und intelligent - ideal für Um- und Einsteiger.

- Auflösung - 203dpi / 300dpi
- 203mm/s (203dpi) / 152mm/s (300dpi)
- Schnittstellen - RS232 / USB / Ethernet
- Etiketten pro Tag - 800- 1000Stk.

| | |
|---|---|
| am besten geeignet für | Handel |
| Bauform Drucker | Tischdrucker |
| Druckauflösung | 203dpi, 300dpi |
| Funkschnittstelle | Bluetooth |
| Schnittstellen | Ethernet, RS-232, USB |

Produktlink



## CIPHERLAB SERIE 8400

**Artikelnummer:** BSR40404

Erhöhen Sie die Produktivität Ihrer Mitarbeiter.

- 170,6 x 72,1 x 40,6 mm
- Display 160 x 160 px
- Programmierung - CipherLab Power Suite: Compiler (BLAZE C / BASIC)
- 1D-CCD-Scanner / 1D-Laserscanner / 1D+2D Area Imager
- Schutzklasse - IP54

| | |
|---|---|
| am besten geeignet für | Handel |
| Bauform mobiler Computer | Handheld |
| Funkschnittstelle | Bluetooth, Wireless Lan |
| Lesesystem | 1D Laser, 2D Area Imager, Linearer Imager (CCD) |
| Schnittstellen | RS-232, USB |

Produktlink



# CIPHERLAB SERIE 8200

**Artikelnummer:** BSR40402

Klein im Format, aber groß in der Leistung.

- 136 x 58 x 25 mm
- LED - 160 x 160 px
- Entwicklungssoftware - BLAZE C Compiler / BASIC Compiler
- 1D-CCD-Scanner / 1D+2D Area Imager
- Schutzklasse - IP54
- Option Pistolengriff

| | |
|---|---|
| am besten geeignet für | Handel |
| Bauform mobiler Computer | Handheld |
| Funkschnittstelle | Bluetooth, Wireless Lan |
| Lesesystem | 2D Area Imager, Linearer Imager (CCD) |
| Schnittstellen | RS-232, USB |

Produktlink




# CIPHERLAB SERIE 8000

**Artikelnummer:** BSR40401

Die mobilen Leichtgewichter.

- 122 x 56 x 26 mm
- LCD 100 x 64 px
- Programmierung - CipherLab Power Suite (Blaze + Basic Compiler)
- 1D-CCD-Scanner / 1D-Lasercanner
- Sturzfest auf Beton (mehrere Stürze aus 1,2m)

| | |
|---|---|
| am besten geeignet für | Handel |
| Bauform mobiler Computer | Handheld |
| Funkschnittstelle | Bluetooth, Wireless Lan |
| Lesesystem | 1D Laser, Linearer Imager (CCD) |
| Schnittstellen | RS-232, USB |

Produktlink



## KNOPF TAGS / HARD DISK TRANSPONDER

**Artikelnummer:** BSR00014

Perfekt fŸr Produktion und Logistik!

| | |
|---|---|
| am besten geeignet für | Handel |
| Einsatzzweck | andere Oberflächen (z.B. Holz) |
| Frequenzbereich | HF (High Frequency) |
| Temperaturbereiche | hohe Temperatur |

Produktlink




## HONEYWELL ORBIT

**Artikelnummer:** BSR00039

Sehr platzsparender Scanner!

- Lesesystem / Codes - Laser (1D)
- Schnittstellen - USB, RS232, Keyboard-Wedge, IBM 468xx
- Bestes Anwendungsgebiet - Handel

| | |
|---|---|
| am besten geeignet für | Handel |
| Lesesystem | 1D Laser |
| Schnittstellen | RS-232, USB |

Produktlink




## DATALOGIC TC1200

**Artikelnummer:** BSR00038

Der kosteneffiziente Einstieg in die Industrieautomation.

- Lesesystem / Codes - Linear Imager/CCD Scanner (1D)
- Schnittstellen - RS232, USB
- Bestes Anwendungsgebiet - Gewerbe, Handel

| | |
|---|---|
| am besten geeignet für | Handel, KMU |
| Lesesystem | Linearer Imager (CCD) |
| Schnittstellen | RS-232, USB |

Produktlink



## DATALOGIC MAGELLAN 9300I / 9400I / 9800I

**Artikelnummer:** BSR00060

Der flotte Barcodescanner für den Kassenbereich!

- Lesesystem / Codes - Imager (1D+2D)
- Schnittstellen - USB, RS232, Tastatureinschleifung
- Bestes Anwendungsgebiet - Handel

| | |
|---|---|
| am besten geeignet für | Handel |
| Lesesystem | 2D Area Imager |
| Schnittstellen | RS-232, Tastatureinschleifung, USB |

Produktlink



## REA SCANCHECK ER

**Artikelnummer:** BSR00050

Kompaktes & mobiles Barcode-Prüfgerät.

- Codes - 1D
- Abmaße - 222 x 85 x 95mm
- Gewicht - 660g
- Schnittstellen - RJ45 Ethernet-Buchse, USB

| | |
|---|---|
| am besten geeignet für | Handel, Transport & Logistik |
| Schnittstellen | Ethernet, USB |

Produktlink



## JEWELRY TAG / SCHMUCK TRANSPONDER

**Artikelnummer:** BSR89090

Ihre Ware sicher unterwegs und stets unter Kontrolle.

| | |
|---|---|
| am besten geeignet für | Handel |
| Einsatzzweck | andere Oberflächen (z.B. Holz) |
| Frequenzbereich | HF (High Frequency), LF (Low Frequency) |
| Temperaturbereiche | normale Temperatur |

Produktlink



## DATALOGIC RIDA DBT6400

**Artikelnummer:** BSR05036

Der vielseitige Handscanner im Hosentaschen-Format.

- 1D/ 2D Codes
- Area Imager
- kabellos
- Schutzklasse - IP50
- Schnittstellen - USB

| | |
|---|---|
| am besten geeignet für | Gesundheitswesen, Handel |
| Funkschnittstelle | Bluetooth |
| Lesesystem | 2D Area Imager |
| Schnittstellen | USB |

Produktlink



## CIPHERLAB RS31 OUTDOOR SMARTPHONE

**Artikelnummer:** BSR005053

Unterstützung für Ihre Außendienstmitarbeiter und Servicekräfte

- 159 x 80 x 17,3 mm
- 4,7" Display
- Betriebssystem - Android 6.0
- Area Imager-1D + 2D
- Schutzklasse - IP67
- RFID + NFC
- Option WWAN

| | |
|---|---|
| am besten geeignet für | Handel, KMU, Dienstleister |
| Bauform mobiler Computer | Handheld |
| Funkschnittstelle | Bluetooth, Mobilfunk, Wireless Lan |
| Lesesystem | 1D Laser, 2D Area Imager, Linearer Imager (CCD), RFID |
| RFID-Geräte | Mobiler Computer |
| Schnittstellen | USB |

Produktlink



## ZEBRA DS2208 & DS2278

**Artikelnummer:** BSR05048

Der Basic-Handscanner für den Einzelhandel.

- 1D Codes / 2D Codes
- Area Imager
- kabellos / kabelgebunden
- Schutzklasse - IP42
- Schnittstellen - USB / RS232 / RS485

| | |
|---|---|
| am besten geeignet für | Handel |
| Funkschnittstelle | Bluetooth |
| Lesesystem | 2D Area Imager |
| Schnittstellen | RS-232, RS-485, USB |

Produktlink

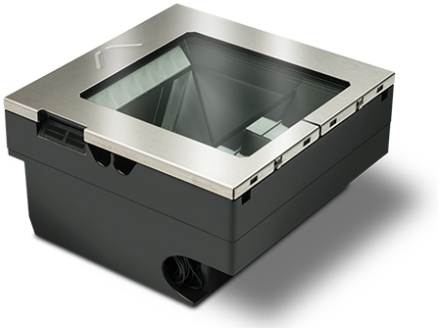

## DATALOGIC MAGELLAN 3550HSI

**Artikelnummer:** BSR05068

Verlässlicher und schneller 2D-Einbauscanner.

- Lesesystem / Codes - 2D Imager, 1D Imager
- Schnittstellen - RS232, USB
- Bestes Anwendungsgebiet - Handel

| | |
|---|---|
| am besten geeignet für | Handel |
| Lesesystem | 2D Area Imager, Linearer Imager (CCD) |
| Schnittstellen | RS-232, USB |

Produktlink

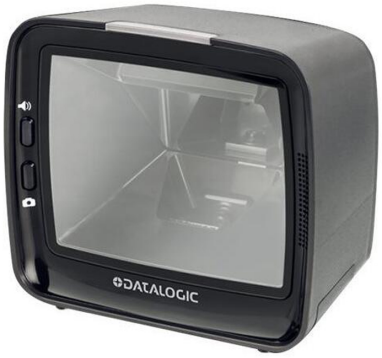


## DATALOGIC MAGELLAN 3450VSI

**Artikelnummer:** BSR05067

Ihr Scanner für die Anbindung an die Kassa.

- Lesesystem / Codes - 2D Imager, 1D Laser
- Schnittstellen - RS232, USB
- Bestes Anwendungsgebiet - Handel

| | |
|---|---|
| am besten geeignet für | Handel |
| Lesesystem | 1D Laser, 2D Area Imager |
| Schnittstellen | RS-232, USB |

Produktlink




## ZEBRA MC3300 LOGISTIK MOBIL COMPUTER

**Artikelnummer:** BSR60709

Variabilität vom Marktführer, mit drehbarem Scankopf.

- 223 x 74 x 34,5 mm
- 4" Display
- Betriebssystem - Android 7.0 Nougat
- Laserscanner (1D Codes) oder Area Imager (1D / 2D Codes)
- Schutzklasse - IP54
- Option: Pistolengriff, drehbarer Scankopf

| | |
|---|---|
| am besten geeignet für | Handel |
| Bauform mobiler Computer | Handheld |
| Funkschnittstelle | Bluetooth, Wireless Lan |
| Lesesystem | 1D Laser, 2D Area Imager |
| Schnittstellen | Ethernet, USB |
| Temperaturbereiche | normale Temperatur |

Produktlink



# DATALOGIC SKORPIO X4

**Artikelnummer:** BSR05083

Noch effizienter im Lager und Verkauf.

- 193 x 76 x 42 mm
- 3,2"  Display
- Betriebssystem - Windows CE oder Android
- 1D Imager (1D Codes) oder 2D Imager (1D+2D Codes)
- Schutzklasse - IP64
- Option Pistolengriff

| | |
|---|---|
| am besten geeignet für | Handel, Transport & Logistik |
| Bauform mobiler Computer | Handheld |
| Funkschnittstelle | Bluetooth, Wireless Lan |
| Lesesystem | 2D Area Imager, Linearer Imager (CCD) |
| Schnittstellen | Ethernet, RS-232, USB |

Produktlink



# OMNI-ID PROX 450 - ON-METAL TRANSPONDER

**Artikelnummer:** BSR000113

Der Optimale Transponder fŸr IT-Anlagenmanagement

| | |
|---|---|
| am besten geeignet für | Gesundheitswesen, Handel |
| Einsatzzweck | Metall (mount on metal), andere Oberflächen (z.B. Holz) |
| Frequenzbereich | UHF (Ultra High Frequency) |
| Temperaturbereiche | normale Temperatur |

Produktlink




## CAEN QIDMINI R1170I - RFID MINI LESER

**Artikelnummer:** BSR00110

Der kleine aber feine Scanner als Schlüsselanhänger!

- UHF RFID Leser, EPC Class1 Gen 2
- LED-Anzeige und Vibrationsfeedback
- Schnittstelle - USB & Bluetooth
- App für Android & Apple

| | |
|---|---|
| am besten geeignet für | Handel, Industrie |
| Frequenzbereich | UHF (Ultra High Frequency) |
| Funkschnittstelle | Bluetooth |
| Lesesystem | RFID |
| RFID-Geräte | Handleser |
| Schnittstellen | USB |

Produktlink



## OMNI-ID EXO 600 - METAL TRANSPONDER

**Artikelnummer:** BSR00030

Der leistungsstarke kleine RFID-Tag - optimal für Logistik, Einzelhandel und Automotive!

| | |
|---|---|
| am besten geeignet für | Handel, Transport & Logistik |
| Einsatzzweck | Metall (mount on metal) |
| Frequenzbereich | UHF (Ultra High Frequency) |
| RFID-Geräte | Tags & Transponder |
| Temperaturbereiche | normale Temperatur |

Produktlink




## ZEBRA TC8300 - DAS NEUE BENUTZERERLEBNIS

**Artikelnummer:** BSR60729

Revolutionäres Benutzererlebnis durch neuartiges Produktdesign

- 223 x 76 x 64 mm
- 4,0" Display
- Betriebssystem - Android 11
- Laserscanner (1D Codes), Area Imager (1D / 2D Codes), DPM Area Imager
- Schutzklasse - IP65
- NFC

| | |
|---|---|
| am besten geeignet für | Handel, Industrie, Transport & Logistik |
| Bauform mobiler Computer | Handheld |
| Funkschnittstelle | Bluetooth |
| Lesesystem | 1D Laser, 2D Area Imager |
| Schnittstellen | USB |

Produktlink




## DATALOGIC GRYPHON 4500 2D-BARCODESCANNER

**Artikelnummer:** BSR50201

Der handliche und anwenderfreundliche Handscanner im Datalogic Premiumbereich!

- Multi-Interface Schnittstellen: USB, RS232
- Funkschnittstellen: Bluetooth, Funk
- Bildsensor: 1 Megapixel:
- Lesesystem: Codes: 1D / 2D Codes (Area Imager)
- Erkennung von digitalen Wasserzeichen und Stapelcodes
- Abmessung: 16,6 x 6,8 x 10,9 cm
- Gewicht: 235 g

| | |
|---|---|
| am besten geeignet für | Gesundheitswesen, Handel, Transport & Logistik |
| Lesesystem | 2D Area Imager |
| Schnittstellen | RS-232, USB |

Produktlink



## CIPHERLAB RK25 MOBILCOMPUTER FÜR DEN AUSSENDIENST

**Artikelnummer:** BSR60712

Benutzerfreundlicher Mobiler Computer mit Tasten Keyboard - optimal geeignet für die Verwendung im Industrie-, Handels-, Lager- und Außendienst-Bereich.

- 4" Zoll Display mit Gorilla Glas
- Betriebssystem - Android 9
- Area Imager (1D / 2D Codes)
- W-LAN, WWAN, Bluetooth
- 168 x 73,8 x 26mm (L x B x H)
- Schutzklasse - IP65
- Option Pistolengriff

| | |
|---|---|
| am besten geeignet für | Handel, Industrie, Dienstleister |
| Bauform mobiler Computer | Handheld |
| Funkschnittstelle | Bluetooth, Mobilfunk, Wireless Lan |
| Lesesystem | 2D Area Imager, Linearer Imager (CCD) |
| Schnittstellen | Ethernet, USB |

Produktlink



## CIPHERLAB RK25 LEISTUNGSSTARKES UHF RFID-HANDLESEGERÄT

**Artikelnummer:** BSR9005

Verwandeln Sie Ihren Mobilcomputer in einen leistungsstarken UHF RFID Scanner.

- UHF RFID Leser
- RFID-Standard: EPC Klasse 1 Gen. 2 V2
- Lesereichweite: bis 8 Meter
- 700 Tags / Sekunde
- Schutzklasse IP54

| | |
|---|---|
| am besten geeignet für | Handel |
| Frequenzbereich | UHF (Ultra High Frequency) |
| Lesesystem | RFID |
| RFID-Geräte | Handleser |
| Temperaturbereiche | normale Temperatur |

Produktlink



## DATALOGIC MAGELLAN 1500I LEISTUNGSSTARKER PRÄSENTATIONSSCANNER

**Artikelnummer:** BSR09004

Der stilvolle und vielseitig einsetzbare Scanner von Datalogic.

- Lesesystem / Codes: 1D / 2D Codes und Wasserzeichencodes (Area Imager)
- Schnittstellen - USB, USB COM, OEM, RS232
- Optimales Anwendungsgebiet: Handel
- Leseabstand: 0 - 25 cm
- Auflösung: 5 mils
- Green Spot

| | |
|---|---|
| am besten geeignet für | Handel |
| Lesesystem | 2D Area Imager |
| Schnittstellen | RS-232, USB |

Produktlink

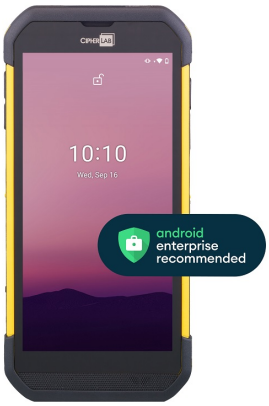


## CIPHERLAB RS35 ROBUSTES SCANPHONE

**Artikelnummer:** BSR9041

Das RS35 unterstütz Ihre Mitarbeiter entlang der Lieferkette.

- 165 x 76,8 x 17,9 mm
- 5,5" Multi Touch-Display
- Android 10
- Area Imager
- IP67
- HF-RFID, NFC

| | |
|---|---|
| am besten geeignet für | Handel, KMU, Dienstleister |
| Bauform mobiler Computer | Handheld |
| Frequenzbereich | HF (High Frequency) |

| | |
|---|---|
| Funkschnittstelle | Bluetooth, Mobilfunk, Wireless Lan |
| Lesesystem | 2D Area Imager, RFID |
| RFID-Geräte | Mobiler Computer |
| Schnittstellen | USB |

Produktlink




## SATO PW2NX MOBILER THERMODIREKTDRUCKER

**Artikelnummer:** BSR9040

Herausragende Druckergebnisse in jeder Situation.

- Auflösung - 203dpi
- Thermodirektdruckverfahren
- 152 mm/s
- Schnittstellen: USB
- Funkschnittstellen: Bluetooth / WLAN, NFC
- Elektroluminiszenz-Display
- Etiketten pro Tag - 10.000 Stk.

| | |
|---|---|
| am besten geeignet für | Gesundheitswesen, Handel, Transport & Logistik |
| Bauform Drucker | Mobildrucker |
| Druckauflösung | 203dpi |
| Funkschnittstelle | Bluetooth, Wireless Lan |
| Schnittstellen | USB |

Produktlink



# DATALOGIC MEMOR K MOBILER INDUSTRIESCANNER

**Artikelnummer:** BSR9037

Höchste Präzision, Strapazierfähigkeit und erstklassige Leistung verpackt in einem hosentaschengroßen Gerät.

- 4" Zoll Multitouch-Display
- Betriebssystem: Android 9
- Area Imager (1D / 2D Codes)
- 8-MP Kamera
- W-LAN, NFC, Bluetooth, USB
- 160 x 71,0 x 17,0 mm (L x B x H)
- Schutzklasse - IP54

| | |
|---|---|
| am besten geeignet für | Handel, Industrie, Transport & Logistik, Dienstleister |
| Bauform mobiler Computer | Handheld |
| Funkschnittstelle | Bluetooth, Mobilfunk, Wireless Lan |
| Lesesystem | 2D Area Imager |
| Schnittstellen | USB |

Produktlink




# ZEBRA MC3300X ROBUSTES INDUSTRIETERMINAL

**Artikelnummer:** BSR9036

Revolutionieren Sie Ihre Geschäftsprozesse in der Datenerfassung entlang des Warenflusses.

- Maße: Basismodell 202.22 x 74,4 x 34,5 mm
- 4" Farbdisplay
- Betriebssystem: Android 10
- Lesesystem: 1D-, 2D-Barcodes
- 13-MP-Farbkamera optional
- Schnittstellen: WLAN, Bluetooth, NFC, USB
- Schutzklasse: IP64
- Option: Pistolengriff, drehbarer Scankopf, 45-Grad Scanmodul, Wi-Fi 6
- Modelle: MC33X / MC33AX

| | |
|---|---|
| am besten geeignet für | Handel, Industrie, Transport & Logistik |
| Bauform mobiler Computer | Handheld |
| Funkschnittstelle | Bluetooth, Wireless Lan |
| Lesesystem | 1D Laser, 2D Area Imager |
| Schnittstellen | USB |
| Temperaturbereiche | normale Temperatur |

Produktlink




## EPSON COLORWORKS C6000-SERIE INDUSTRIE-FARBETIKETTENDRUCKER

**Artikelnummer:** BSR9025

Optimieren Sie die Produktion Ihrer Farbetiketten.

- Auflösung: bis zu 1200 x 1200dpi
- Medienbreite: 112 mm (C6000Ae/Pe) - 216 mm (C6500Ae/Pe)
- Schnittstellen: USB, Ethernet
- Option: Peeler / Cutter

| | |
|---|---|
| am besten geeignet für | Handel |
| Bauform Drucker | Farbdrucker |
| Druckauflösung | 1200 x 1200dpi |
| Schnittstellen | Ethernet, USB |

Produktlink



## ZEBRA CS60-SERIE KOMPAKTER BARCODESCANNER

**Artikelnummer:** BSR9062

Passt sich individuell an Ihre Workflows an.

- Lesesystem:1D / 2D Codes
- Maße: 2,3 x 4,6 x 10,9 cm
- Gewicht: 83 g / 56 g
- Ausführung: kabellos / kabelgebunden
- Schutzklasse: IP65
- Schnittstelle: USB
- Funkschnittstellen: NFC, WPAN, WLAN
- Farben: schwarz / weiß

| | |
|---|---|
| am besten geeignet für | Gesundheitswesen, Handel, KMU, Transport & Logistik |
| Funkschnittstelle | Bluetooth, Wireless Lan |
| Lesesystem | 1D Laser, 2D Area Imager |
| Schnittstellen | USB |

Produktlink



## BEONTAG ECO MEAL

**Artikelnummer:** BSR9058

Umweltfreundliche, mikrowellengeeignete RFID-Tags für die Lebensmittelindustrie.

| | |
|---|---|
| am besten geeignet für | Handel |
| Einsatzzweck | andere Oberflächen (z.B. Holz) |
| Frequenzbereich | UHF (Ultra High Frequency) |
| RFID-Geräte | Tags & Transponder |
| Temperaturbereiche | normale Temperatur |

Produktlink

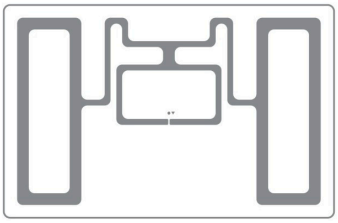

## BEONTAG ECO HANGER

**Artikelnummer:** BSR9057

Nachhaltiges RAIN-RFID-Etikett, optimiert für den Textileinzelhandel.

| | |
|---|---|
| am besten geeignet für | Handel |
| Einsatzzweck | andere Oberflächen (z.B. Holz) |
| Frequenzbereich | UHF (Ultra High Frequency) |
| RFID-Geräte | Tags & Transponder |
| Temperaturbereiche | normale Temperatur |

Produktlink

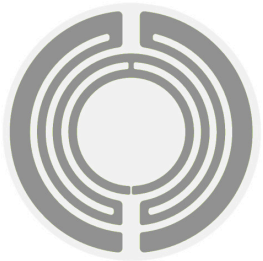

## BEONTAG ECO CAP

**Artikelnummer:** BSR9056

Nachhaltiges RAIN RFID-Etikett für die Lebensmittelindustrie.

| | |
|---|---|
| am besten geeignet für | Handel |
| Einsatzzweck | andere Oberflächen (z.B. Holz) |
| Frequenzbereich | UHF (Ultra High Frequency) |
| Temperaturbereiche | normale Temperatur |

Produktlink



## ZEBRA RFD40 LEISTUNGSFÄHIGE UHF RFID-HALTERUNG

**Artikelnummer:** BSR9053

Upgraden Sie Ihre Mobilcomputer um bahnbrechende RFID-Technologie.

- UHF RAIN RFID Leser
- RFID-Standard: EPC Klasse 1 Gen 2, V2
- 1.300 Tags / Sekunde
- Lesereichweite: über 6 Meter
- Schnittstellen: Bluetooth, USB-C, 8-Pin-Stecker
- Schutzklasse IP54

| | |
|---|---|
| am besten geeignet für | Gesundheitswesen, Handel, KMU |
| Frequenzbereich | UHF (Ultra High Frequency) |
| Funkschnittstelle | Bluetooth |
| Lesesystem | RFID |
| RFID-Geräte | Handleser |
| Schnittstellen | USB |
| Temperaturbereiche | normale Temperatur |

Produktlink



## ZEBRA RFD2000 HANDLICHE UHF RFID-SLED

**Artikelnummer:** BSR9052

Verwandeln Sie Ihren Mobilcomputer im Handumdrehen in einen RFID-Reader.

- UHF RFID Leser
- RFID-Standard: EPC Klasse 1 Gen 2
- 700 Tags / Sekunde
- Lesereichweite: bis 6 Meter
- Schnittstelle: 8-Pin-Stecker
- Schutzklasse IP52

| | |
|---|---|
| am besten geeignet für | Handel, Transport & Logistik |
| Frequenzbereich | UHF (Ultra High Frequency) |
| Lesesystem | RFID |
| RFID-Geräte | Handleser |
| Temperaturbereiche | normale Temperatur |

Produktlink



## HONEYWELL IH25 HANDHELD RFID-LESER

**Artikelnummer:** BSR9051

Erweitern Sie Ihre Mobilcomputer um einen UHF RFID-Scanner.

- UHF RFID Leser
- RFID-Standard: EPC Klasse 1
- Lesereichweite: bis 6 Meter
- Funkschnittstelle: Bluetooth
- Schutzklasse IP54

| | |
|---|---|
| am besten geeignet für | Handel |
| Frequenzbereich | UHF (Ultra High Frequency) |
| Funkschnittstelle | Bluetooth |
| Lesesystem | RFID |
| RFID-Geräte | Handleser |
| Temperaturbereiche | normale Temperatur |

Produktlink



## DATALOGIC GRYPHON 4200-SERIE LEISTUNGSSTARKER HANDSCANNER

**Artikelnummer:** BSR9050

Effizienz und Vielseitigkeit in robustem Design.

- Lesesytstem: Linear Imager
- Multi-Interface Schnittstellen: USB, RS232, Keyboard Wedge
- Funkschnittstellen: Bluetooth, Funk
- Abmessung: 16,6 x 6,8 x 10,9 cm
- Gewicht: 235 g
- Farbe: Schwarz / Weiß
- Schutzklasse: IP52

| | |
|---|---|
| am besten geeignet für | Gesundheitswesen, Handel, Transport & Logistik |
| Funkschnittstelle | Bluetooth, 433 MHz Funk |
| Lesesystem | Linearer Imager (CCD) |
| Schnittstellen | RS-232, Tastatureinschleifung, USB |

Produktlink



## DATALOGIC QUICKSCAN 2500-SERIE UNIVERSALER BARCODESCANNER

**Artikelnummer:** BSR9049

Optimiert Ihren Point of Sales.

- Schnittstellen: RS-232 / USB / Tastatur Wedge / USB-C
- Lesesystem: Area Imager
- Abmessungen: 14,8 x 6,8 x 12,6 cm
- Gewicht: 145 g
- Farben: Schwarz / Weiß
- Variante: Kabelgebunden
- Schutzklasse: IP52

| | |
|---|---|
| am besten geeignet für | Gesundheitswesen, Handel, Dienstleister |
| Lesesystem | 2D Area Imager |
| Schnittstellen | RS-232, Tastatureinschleifung, USB |

Produktlink




## ZEBRA TC21 / TC26 MOBILES DATENTERMINAL

**Artikelnummer:** BSR9048

Intuitive und anwenderfreundliche Bedienung mit benutzerdefiniertem Design.

- Maße: 158 x 79 x 17,3 mm
- 5 Zoll HD-Farbdisplay
- Betriebssystem: Android 10
- Lesesystem: Area Imager
- Funkschnittstelle: WLAN, WWAN.WPAN, NFC, GPS
- Schnittstelle: USB
- Schutzklasse: IP67

| | |
|---|---|
| am besten geeignet für | Handel, KMU |
| Bauform mobiler Computer | Handheld |
| Funkschnittstelle | Bluetooth, Mobilfunk, Wireless Lan |
| Lesesystem | 2D Area Imager, RFID |
| RFID-Geräte | Mobiler Computer |
| Schnittstellen | USB |

Produktlink



# ZEBRA ZD421 / ZD621 LEISTUNGSSTARKE DESKTOPDRUCKER

**Artikelnummer:** BSR9046

Etikettenlösung nach Maß.

- Thermodirekt, Thermotransfer
- 203 dpi, 300 dpi
- ZD421: 152mm/s (203dpi), 102mm/s (300dpi)
- ZD621: 203mm/s (203dpi), 152 mm/s (300dpi)
- Schnittstellen: USB 2.0, USB Host, Ethernet, RS232
- Funkschnittstelle: WLAN, Bluetooth
- Modell: Healtharce, RFID, Farbbandkassette
- Option: Display, Cutter, Peeler

| | |
|---|---|
| am besten geeignet für | Gesundheitswesen, Handel, KMU, Transport & Logistik |
| Bauform Drucker | Tischdrucker |
| Druckauflösung | 203dpi, 300dpi |
| Funkschnittstelle | Bluetooth, Wireless Lan |
| RFID-Geräte | Drucker |
| Schnittstellen | Ethernet, RS-232, USB |

Produktlink



# DATALOGIC SKORPIO X5 LEISTUNGSFÄHIGER MOBILCOMPUTER

**Artikelnummer:** BSR9045

Der Skorpio X5 meistert selbst die anspruchsvollsten Datenerfassungsaufgaben.

- Maße: 218 x 78,5 x 31,3 mm
- Display: 4,3 Zoll Gorilla Glas
- Betriebssystem: Android 10
- Imager: 1D-Linear / 2D-Area / 2D-Area Mid Range
- Schnittstelle: USB, Ethernet
- Funkschnittstelle: WLAN, WPAN, NFC
- Kamera: 13 MP mit LED-Blitz
- Schutzklasse: IP65

| | |
|---|---|
| am besten geeignet für | Handel, Transport & Logistik |
| Bauform mobiler Computer | Handheld |
| Funkschnittstelle | Bluetooth, Wireless Lan |
| Lesesystem | 2D Area Imager, Linearer Imager (CCD) |
| Schnittstellen | Ethernet, USB |

Produktlink



## DATALOGIC DSM04XX KOMPAKTES SCANMODUL

**Artikelnummer:** BSR9044

Ein Gerät für alle Scananwendungen.

- Lesesystem: Area Imager
- Auflösung: WVGA / Megapixel
- Schnittstellen: USB, RS-232
- Schutzklasse IP54
- Abmessungen): 4,7 x 2,7 x 3,8 cm

| | |
|---|---|
| am besten geeignet für | Gesundheitswesen, Handel, Industrie |
| Lesesystem | 2D Area Imager |
| Schnittstellen | RS-232, USB |

Produktlink




# ZEBRA MC2200 / MC2700 ROBUSTES MOBILTERMINAL

**Artikelnummer:** BSR9043

Maßgeschneiderte Mobilität für alle Anforderungsprofile.

- Abmessungen: 200,5 x 70 x 38,5 mm
- Display: 4" Multi Touch
- Betriebssystem: Android 10
- Lesesystem: Area Imager
- Hauptkamera: 13 MP
- Schutzklasse: IP65
- Funkschnittstellen: WLAN, WPAN
- Option WWAN, GPS: nur MC2700

| | |
|---|---|
| am besten geeignet für | Handel, Industrie, Transport & Logistik |
| Bauform mobiler Computer | Handheld |
| Funkschnittstelle | Bluetooth, Mobilfunk, Wireless Lan |
| Lesesystem | 2D Area Imager |

Produktlink




# HONEYWELL DOLPHIN CT60 XP KOMPAKTES HANDHELDTERMINAL

**Artikelnummer:** BSR9082

Höchste Scanleistung in kompaktem Format

- Display:4,7" HD Farb-LCD
- Gewicht: 360 g
- Betriebssystem: ab Android 9
- Lesesystem: Area Imager
- Schutzklasse: IP68
- Schnittstellen: WWAN, WLAN, WPAN, NFC
- Kamera: 13 MP
- Option: Pistolengriff

| | |
|---|---|
| am besten geeignet für | Handel, Industrie, Transport & Logistik, Dienstleister |
| Bauform mobiler Computer | Handheld |
| Funkschnittstelle | Bluetooth, Mobilfunk, Wireless Lan |
| Lesesystem | 2D Area Imager |
| Temperaturbereiche | normale Temperatur |

Produktlink




## ZEBRA EC50 / EC55 ROBUSTER SCAN PDA

**Artikelnummer:** BSR9080

Das Beste aus allen Welten.

- Maße:  154,4mm x 76mm x 9,8mm
- Gewicht: 183g
- Display: 5 Zoll Full HD
- Betriebssystem: Android 10
- Lesesystem: Area Imager
- Funkschnittstelle: WLAN, WPAN, NFC / GPS, WWAN (EC55)
- Schnittstelle: USB
- Kamera: Front 5MP / Rück 13 MP
- Schutzklasse: IP67
- Option: RFID

| | |
|---|---|
| am besten geeignet für | Handel, Industrie, KMU, Transport & Logistik |
| Bauform mobiler Computer | Handheld |
| Funkschnittstelle | Bluetooth, Mobilfunk, Wireless Lan |
| Lesesystem | 2D Area Imager, RFID |
| RFID-Geräte | Mobiler Computer |
| Schnittstellen | USB |

Produktlink




## ZEBRA TC22 / TC27 SCAN PDA

**Artikelnummer:** BSR9079

Der perfekte Begleiter für den Arbeitsalltag.

- Maße: 165 x 76,3 x 15,5 mm
- Gewicht: 236 g
- Display: 6 Zoll Full HD
- Betriebssystem: Android 13
- Lesesystem: Standard- / Fernbereich Area Imager
- Funkschnittstelle: WLAN, WPAN, NFC / GPS, WWAN (TC27)
- Schnittstelle: USB
- Kamera: Front 5MP / Rück 16 MP
- Schutzklasse: IP68
- Option: UHF RFID Sled

| | |
|---|---|
| am besten geeignet für | Handel, Industrie, KMU, Transport & Logistik |
| Bauform mobiler Computer | Handheld |
| Funkschnittstelle | Bluetooth, Mobilfunk, Wireless Lan |
| Lesesystem | 2D Area Imager, RFID |
| RFID-Geräte | Mobiler Computer |
| Schnittstellen | USB |

Produktlink

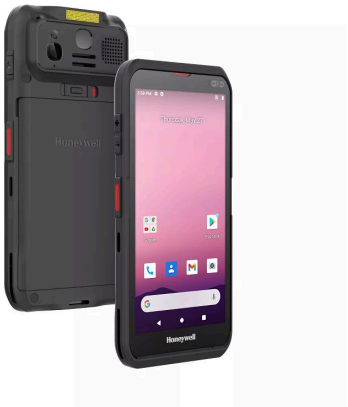

## HONEYWELL SCANPAL EDA56 MOBILES BARCODETERMINAL

**Artikelnummer:** BSR9078

Brillante Scanleistung, selbst unter widrigen Bedingungen.

- Maße: 159 x 75 x 14,4 mm
- Gewicht: 258 g
- Display 5,5" Gorilla Glas
- Betriebssystem: Android 11
- Lesesystem: Area Imager
- Schnittstellen: USB, 2/6 PIN
- Funkschnittstellen: WLAN, WPAN, NFC
- Hauptkamera: 13 MP
- Frontkamera: 5 MP
- Schutzklasse: IP67
- Option: Imager, RFID

| | |
|---|---|
| am besten geeignet für | Gesundheitswesen, Handel, Industrie, Transport & Logistik |
| Bauform mobiler Computer | Handheld |
| Frequenzbereich | UHF (Ultra High Frequency) |
| Funkschnittstelle | Bluetooth, Wireless Lan |
| Lesesystem | 2D Area Imager, RFID |
| RFID-Geräte | Mobiler Computer, Handleser |
| Schnittstellen | USB |

Produktlink




## CIPHERLAB RS36 ROBUSTES SCANTERMINAL

**Artikelnummer:** BSR9077

Moderne Unternehmensumgebungen erfordern intelligente Computing-Lösungen.

- Maße: 165 x 76,8 x 17,9 mm
- Display: 5,5" HD Multi Touch
- Android 12
- Lesesystem: Area Imager, OCR, HF-RFID
- Kamera: Front 5 MP / Rück 16 MP
- Schnittstelle: USB
- Funkschnittstellen: WLAN, WPAN, WWAN, NFC, GPS
- Schutzklasse: IP68

| | |
|---|---|
| am besten geeignet für | Handel, KMU, Dienstleister |
| Bauform mobiler Computer | Handheld |

| | |
|---|---|
| Frequenzbereich | HF (High Frequency) |
| Funkschnittstelle | Bluetooth, Mobilfunk, Wireless Lan |
| Lesesystem | 2D Area Imager, RFID |
| RFID-Geräte | Mobiler Computer |
| Schnittstellen | USB |

Produktlink

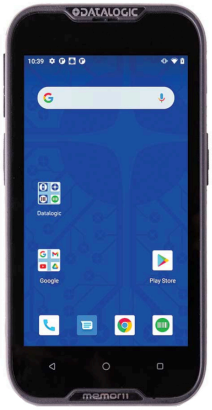

# DATALOGIC MEMOR 11 HANDHELD SCANTERMINAL

**Artikelnummer:** BSR9076

Der vielseitige Mobilcomputer optimiert Ihre Produktivität und Workflows.

- 155 x 78 x 18,7 mm
- Lesesystem: 2D Area Imager
- Betriebssystem: Android 11
- Display: 5 Zoll HD
- Kamera: 13 MP
- Funkschnittstelle: WLAN, WPAN, NFC / WWAN
- Schnittstelle: USB
- Schutzklasse: IP65
- kabellose Ladetechnologie
- Eigengewicht: 285 g

| | |
|---|---|
| am besten geeignet für | Gesundheitswesen, Handel, Industrie |
| Bauform mobiler Computer | Handheld |
| Funkschnittstelle | Bluetooth, Mobilfunk, Wireless Lan |
| Lesesystem | 2D Area Imager |
| Schnittstellen | USB |

Produktlink




## ZEBRA TC73 / TC78 HANDHELDTERMINAL

**Artikelnummer:** BSR9075

Konzipiert für das neue Zeitalter der Mobilität.

- Maße: 176,8 x 85,8 x 28,4 mm
- Display: 6" Full-HD
- Betriebssystem: upgradefähig auf Android 16
- Lesesystem: Area Imager
- Kamera: 8 MP Front, 16 MP Rückkamera
- Schutzklasse - IP68
- Schnittstelle: USB
- Funkschnittstelle: WLAN, WPAN
- Option WWAN (TC78), RFID

| | |
|---|---|
| am besten geeignet für | Handel, Industrie, Transport & Logistik |
| Bauform mobiler Computer | Handheld |
| Funkschnittstelle | Bluetooth, Mobilfunk, Wireless Lan |
| Lesesystem | 2D Area Imager, RFID |
| Schnittstellen | USB |

Produktlink



## HONEYWELL PD43 / PD43C KOMPAKTE BARCODEDRUCKER

**Artikelnummer:** BSR9074

Leistungsstarkes Drucken selbst auf kleinstem Raum.

- Auflösung: 203 / 300dpi
- Geschwindigkeit: 203 / 152 mm/s
- Schnittstellen: USB / Ethernet / RS232
- Funkschnittstelle: Bluetooth / WLAN
- individuelle Klappenoptionen
- Farbdisplay
- Extra: RFID / Cutter / Peeler / Dispenser

| | |
|---|---|
| am besten geeignet für | Gesundheitswesen, Handel, Industrie, Transport & Logistik |
| Bauform Drucker | Industriedrucker |
| Druckauflösung | 203dpi, 300dpi |
| Funkschnittstelle | Bluetooth, Wireless Lan |
| RFID-Geräte | Drucker |
| Schnittstellen | Ethernet, RS-232, USB |

Produktlink



# ZEBRA ZT231 SMARTER INDUSTRIEDRUCKER

**Artikelnummer:** BSR9072

Leistungsstarke Individualität.

- Auflösung: 203 / 300 dpi
- Drucktempo: 203 / 304 mm/s
- Druckbreite: 104 mm
- Schnittstellen: Ethernet, Seriell, USB, NFC, Applikator
- 4,3-Zoll Farbtouchscreen
- Option: Cutter / Peeler / RFID

| | |
|---|---|
| am besten geeignet für | Gesundheitswesen, Handel, Industrie, Transport & Logistik |
| Bauform Drucker | Industriedrucker |
| Druckauflösung | 203dpi, 300dpi |
| Frequenzbereich | UHF (Ultra High Frequency) |
| RFID-Geräte | Drucker |
| Schnittstellen | Ethernet, RS-232, USB |

Produktlink



# ZEBRA ZT111 NACHHALTIGER BARCODEDRUCKER

**Artikelnummer:** BSR9071

Maximale Produktivität bei minimalem Budget.

- Auflösung: 203 / 300 dpi
- Drucktempo: 152 / 254 mm/s
- Druckbreite: 104 mm
- Schnittstellen: Ethernet, Seriell, USB, NFC, Wlan
- 3-Tasten-Oberfläche mit 5 Statussymbolen
- Option: Cutter / Peeler

| | |
|---|---|
| am besten geeignet für | Gesundheitswesen, Handel, Transport & Logistik |
| Bauform Drucker | Industriedrucker |
| Druckauflösung | 203dpi, 300dpi |
| Funkschnittstelle | Wireless Lan |
| Schnittstellen | Ethernet, RS-232, USB |

Produktlink




# ZEBRA ET40 / ET45 ROBUSTES TABLET

**Artikelnummer:** BSR9070

Robuste Effizienz.

- 8" oder 10" WXGA Farbdisplay
- Maße ET40: 213,9 x 134,8 11,4 mm
- Maße ET45: 257,9 x 162,9 11,4 mm
- Gewicht: bis 690 g
- Betriebssystem: Android 11
- Schnittstelle: USB
- Funkschnittstelle: WLAN, WPAN, WWAN, NFC, GPS
- Kamera: 13 MP, 5 MP
- Schutzklasse: IP65

| | |
|---|---|
| am besten geeignet für | Gesundheitswesen, Handel, KMU, Transport & Logistik |
| Bauform mobiler Computer | Industrie Tablet |
| Funkschnittstelle | Bluetooth, Mobilfunk, Wireless Lan |
| Lesesystem | 2D Area Imager |
| Schnittstellen | USB |

Produktlink




# ZEBRA TC53 / TC58 PERFORMANTE MOBILSCANNER

**Artikelnummer:** BSR9069

Mit dem TC53 / TC58 setzt Zebra einen neuen Meilenstein.

- 164,8 x 77,35 x 16,75 mm
- 6" Multi Touch HD-Display
- Betriebssystem TC53/TC58: Android 16
- Betriebssystem TC53e/TC58e/TC53eRFID: Android 17
- Lesesystem: Area Imager
- Schnittstellen: WLAN, WPAN, USB
- Frontkamera: 8 MP
- Hauptkamera: 16 MP
- Schutzklasse: IP68
- Option WWAN: nur TC58 / TC58e
- RFID: TC53e-RFID

| | |
|---|---|
| am besten geeignet für | Gesundheitswesen, Handel, Industrie, Transport & Logistik |
| Bauform mobiler Computer | Handheld |
| Funkschnittstelle | Bluetooth, Mobilfunk, Wireless Lan |
| Lesesystem | 2D Area Imager, RFID |
| Schnittstellen | USB |

Produktlink



## ZEBRA WS50 TRAGBARER MOBILCOMPUTER

**Artikelnummer:** BSR9068

Intelligente, freihändige Mobilität.

- Standard Maß: 62 x 59 x 18 mm
- Gewicht: 70 - 134 g
- 2" AMOLED Farbdisplay
- Betriebssystem: Android 11
- Lesesystem: 2D Area Imager
- Schutzklasse: IP65
- Funkschnittstelle: WLAN, WPAN, NFC, PPT
- Schnittstelle: USB
- Option: Kamera / Scanner
- Modell: Handrücken / Finger / Handgelenk

| | |
|---|---|
| am besten geeignet für | Gesundheitswesen, Handel, Industrie, Transport & Logistik |
| Bauform mobiler Computer | Wearable Terminal |
| Funkschnittstelle | Bluetooth, Wireless Lan |
| Lesesystem | 2D Area Imager |
| Schnittstellen | USB |

Produktlink




## HONEYWELL SCANPAL EDA52 PERFORMANTES SCANPHONE

**Artikelnummer:** BSR9067

Brillante Scanleistung, selbst unter widrigen Bedingungen.

- Maße: 159 x 75 x 14,4 mm
- Gewicht: 258 g
- Display 5,5" Gorilla Glas
- Betriebssystem: Android 11
- Lesesystem: Area Imager
- Schnittstellen: USB, PIN
- Funkschnittstellen: WLAN, WWAN, WPAN, NFC, GPS
- Hauptkamera: 13 MP
- Schutzklasse: IP67
- Option: RFID

| | |
|---|---|
| am besten geeignet für | Gesundheitswesen, Handel, Industrie, Transport & Logistik |
| Bauform mobiler Computer | Handheld |
| Funkschnittstelle | Bluetooth, Mobilfunk, Wireless Lan |

| | |
|---|---|
| Lesesystem | 2D Area Imager |
| RFID-Geräte | Mobiler Computer |
| Schnittstellen | USB |

Produktlink



## IQ ON-METAL LABELS

**Artikelnummer:** BSR9101

Tag oder Etikett: Das IQ On-Metal Label kann beides.

| | |
|---|---|
| am besten geeignet für | Handel, Industrie, KMU, Transport & Logistik |
| Einsatzzweck | Metall (mount on metal), andere Oberflächen (z.B. Holz) |
| Frequenzbereich | UHF (Ultra High Frequency) |
| RFID-Geräte | Tags & Transponder |
| Temperaturbereiche | hohe Temperatur, niedrige Temperatur, normale Temperatur |

Produktlink



## HONEYWELL PX45 / PX65 PERFORMANTE INDUSTRIEDRUCKER

**Artikelnummer:** BSR9098

Optimierte Druckprozesse.

- Auflösung: 203 / 300 /406 dpi
- Geschwindigkeit: max. 300 mm/s
- Druckbreite: 4" / 6"
- Schnittstellen: USB / Ethernet / RS232
- Funkschnittstelle: WLAN
- LCD Farbdisplay
- Extra: RFID / Cutter / Peeler / Dispenser

| | |
|---|---|
| am besten geeignet für | Gesundheitswesen, Handel, Industrie, Transport & Logistik |
| Bauform Drucker | Industriedrucker |
| Druckauflösung | 203dpi, 300dpi, 406dpi |
| Funkschnittstelle | Wireless Lan |
| RFID-Geräte | Drucker |
| Schnittstellen | Ethernet, RS-232, USB |

Produktlink

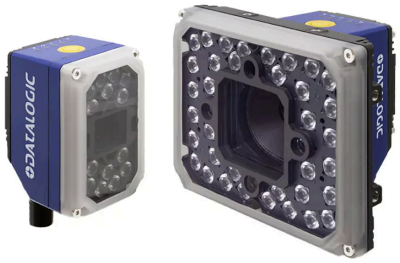


## DATALOGIC MATRIX 320-SERIE STATIONÄRE BARCODELESER

**Artikelnummer:** BSR9095

Gestochen scharfe Auflösung für nahtlose Datenerfassung.

- Gewicht: max. 850 g
- Lesesystem: 1D / 2D
- Linsen: 4 / 6 / 9 / 12 / 16 / 25 / 50 mm
- Beleuchtung: 14 / 36 / 72 LED
- Auflösung: Megapixel
- Modelle: 2MP / 5MP
- Schnittstellen: Ethernet. Profi-Net, OPC UA, RS-232
- Schutzklasse: IP67

| | |
|---|---|
| am besten geeignet für | Handel, Industrie, KMU, Transport & Logistik |
| Lesesystem | 2D Area Imager |
| Schnittstellen | Ethernet, Profibus /-net, RS-232 |

Produktlink




## HONEYWELL DOLPHIN CT30 XP PRAKTISCHER MOBILCOMPUTER

**Artikelnummer:** BSR9091

Innovation im Kleinformat, die Großes bewirkt.

- Maße: 154 x 76 x 12,6 mm
- Gewicht: 215 g
- Betriebssystem: Android 11
- Dekodierung: 1D- / 2D-Codes
- Display: 5,5" Multi-Touch-Display
- Funkschnittstellen: WLAN, Bluetooth, NFC, LTE
- Schutzklasse: IP67

| | |
|---|---|
| am besten geeignet für | Gesundheitswesen, Handel, Dienstleister |
| Bauform mobiler Computer | Handheld |
| Funkschnittstelle | Bluetooth, Mobilfunk, Wireless Lan |
| Lesesystem | 2D Area Imager |
| Temperaturbereiche | normale Temperatur |

Produktlink




# NEWLAND WD1 UNTERNEHMENSTAUGLICHE SMARTWATCH

**Artikelnummer:** BSR9088

Artikel scannen und gleichzeitig die Hände frei haben.

- Gewicht: 143 g
- Display: 2,8" Touchscreen
- Betriebssystem: Android 9
- Schutzklasse: IP67
- Funkschnittstellen: WLAN, WWAN, WPAN, GPS
- Schnittstelle: USB-C

| | |
|---|---|
| am besten geeignet für | Gesundheitswesen, Handel, Industrie, KMU, Transport & Logistik, Dienstleister |
| Bauform mobiler Computer | Wearable Terminal |
| Funkschnittstelle | Bluetooth, Mobilfunk, Wireless Lan |
| Lesesystem | 2D Area Imager |
| Temperaturbereiche | hohe Temperatur, niedrige Temperatur, normale Temperatur |

Produktlink




# HONEYWELL DOLPHIN CT45 / CT45 XP WIDERSTANDSFÄHIGE MOBILCOMPUTER

**Artikelnummer:** BSR9087

Innovation für unterwegs.

- Maße: 163 x 79 x 192 mm
- Gewicht: 282 g
- Display: 5-Zoll Display
- Schutzklasse: IP65, IP68
- Betriebssystem: ab Android 11
- Funkschnittstellen: WWAN, WLAN, Bluetooth, NFC, PPT, VPN, GSM
- Kamera: 13 MP Autofokus, 8 MP Frontkamera

| | |
|---|---|
| am besten geeignet für | Handel, Industrie, Transport & Logistik |
| Bauform mobiler Computer | Handheld |
| Funkschnittstelle | Bluetooth, Mobilfunk, Wireless Lan |
| Lesesystem | 2D Area Imager |
| Temperaturbereiche | hohe Temperatur, niedrige Temperatur |

Produktlink



## HONEYWELL SCANPAL EDA51K KOMPAKTER HANDHELD-COMPUTER

**Artikelnummer:** BSR9085

Der Alleskönner für effiziente Datenerfassung.

- 157 x 73 x 124,9 mm
- 4" Multi-Touch-Display
- Betriebssystem - Android 10
- Area Imager (1D / 2D Codes)
- Schutzklasse - IP65

| | |
|---|---|
| am besten geeignet für | Handel, Industrie |
| Bauform mobiler Computer | Handheld |
| Funkschnittstelle | Bluetooth, Mobilfunk, Wireless Lan |
| Lesesystem | 2D Area Imager |
| Schnittstellen | USB |
| Temperaturbereiche | hohe Temperatur, niedrige Temperatur |

Produktlink




## HONEYWELL DOLPHIN CT40 XP MOBILER TOUCH-COMPUTER

**Artikelnummer:** BSR9084

Ihr Schlüssel zum Erfolg in jeder Umgebung!

- Maße: 162 x 77 x 18,2 mm
- Gewicht: 289 g
- Lesesystem: Area Imager
- Display: 5" HD Multi-Touch
- Schutzklasse: IP65, IP67
- Betriebssystem: ab Android 9.1
- Kamera: 13 MP Autofokus, 8 MP Frontkamera
- Schnittstellen: WWAN, WLAN, Bluetooth, NFC, LTE, VPN, GPS

| | |
|---|---|
| am besten geeignet für | Handel, Industrie, Transport & Logistik |
| Bauform mobiler Computer | Handheld |
| Funkschnittstelle | Bluetooth, Mobilfunk, Wireless Lan |
| Lesesystem | 2D Area Imager |
| Temperaturbereiche | normale Temperatur |

Produktlink




# DATALOGIC TOUCH JOYA 22 - LEISTUNGSSTARKES BARCODETERMINAL

**Artikelnummer:** BSR9083

Einkaufen neu gedacht.

- Maße: 14,5 x 7,7 x 3,4 cm
- Display: 4,3 Zoll
- Lesesystem: Area Imager
- Betriebssystem: Android 11
- Funkverbindungen: W-LAN, Bluetooth, NFC
- Schnittstellen: USB-C
- Gewicht: 285 g

| | |
|---|---|
| am besten geeignet für | Handel, Dienstleister |
| Bauform mobiler Computer | Handheld |
| Funkschnittstelle | Bluetooth, Wireless Lan |
| Lesesystem | 2D Area Imager |
| Schnittstellen | USB |
| Temperaturbereiche | normale Temperatur |

Produktlink




# ZEBRA ZQ500-SERIE ROBUSTE MOBILDRUCKER

**Artikelnummer:** BSR9122

Unschlagbare Langlebigkeit und Flexibilität.

- Maße ZQ511: 150 x 120 x 62 mm
- Maße ZQ521: 158 x 155 x 67 mm
- Gewicht: max. 1kg
- Druckauflösung : 203dpi
- max. Druckgeschwindigkeit: 127 mm/s
- max. Druckbreite ZQ511: 72 mm
- max. Druckbreite ZQ521: 104 mm
- Schnittstellen: USB
- Funkschnittstellen: Bluetooth, WLAN
- Akku: PowerPrecision 3250 mAh
- Modelle: ZQ511, ZQ511R, ZQ521, ZQ521R
- Option: RFID, trägerloses Drucken

| | |
|---|---|
| am besten geeignet für | Handel, Industrie, Transport & Logistik, Baugewerbe |
| Bauform Drucker | Mobildrucker |
| Druckauflösung | 203dpi |

| | |
|---|---|
| Frequenzbereich | UHF (Ultra High Frequency) |
| Funkschnittstelle | Bluetooth, Wireless Lan |
| RFID-Geräte | Drucker |
| Schnittstellen | USB |

Produktlink



## ZEBRA ZD411 / ZD611 BARCODEDRUCKER

**Artikelnummer:** BSR9120

Leistungsstarke und kompakte Drucklösungen.

- Thermodirekt, Thermotransfer
- Druckauflösung: 203 dpi, 300 dpi
- Drucktempo: ZD411 152mm/s (203dpi), 102mm/s (300dpi)
- Drucktempo: ZD611 203mm/s (203dpi), 152 mm/s (300dpi)
- Schnittstellen: USB, Ethernet, RS232
- Funkschnittstelle: WLAN, Bluetooth
- Modell: Standard, HealthCare, RFID
- 4,3 Zoll Farbtouchdisplay: ZD611

| | |
|---|---|
| am besten geeignet für | Gesundheitswesen, Handel, KMU, Transport & Logistik |
| Bauform Drucker | Tischdrucker |
| Druckauflösung | 203dpi, 300dpi |
| Funkschnittstelle | Bluetooth, Wireless Lan |
| RFID-Geräte | Drucker |
| Schnittstellen | Ethernet, RS-232, USB |

Produktlink



## MAGELLAN 900I KOMPAKTER POS SCANNER

**Artikelnummer:** BSR9118

Optimieren Sie Ihren Point-of-Sales.

- Lesesystem: Area Imager
- Gewicht: max. 345 g
- Farbe: schwarz, weiß
- Schnittstellen - USB, OEM, RS232
- Leseabstand: 0 - 28 cm
- Sensor: 1 MP
- Auflösung: 4 mils
- Schutzklasse: IP52
- Option: Halterung

| | |
|---|---|
| am besten geeignet für | Gesundheitswesen, Handel |
| Lesesystem | 2D Area Imager |
| Schnittstellen | RS-232, Tastatureinschleifung, USB |

Produktlink

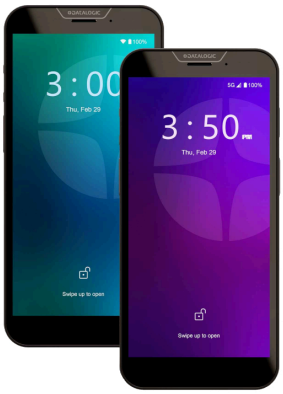


# DATALOGIC MEMOR 30 / 35 LEISTUNGSSTARKES SCANPHONE

**Artikelnummer:** BSR9117

Revolution im mobilen Computing.

- Maße: 167,6 x 78,6 x 17,7 mm
- Lesesystem: 2D Area Imager
- Betriebssystem: Android 13
- Display: 6 Zoll Full HD
- Hauptkamera: 13 MP
- Frontkamera: 8 MP
- Funkschnittstelle: WLAN, WPAN, NFC, WWAN
- Schnittstelle: USB
- Schutzklasse: IP68
- kabellose Ladetechnologie
- Eigengewicht: 314 g
- Modelle Standard / Long Range

| | |
|---|---|
| am besten geeignet für | Gesundheitswesen, Handel, Industrie, Transport & Logistik |
| Bauform mobiler Computer | Handheld |
| Funkschnittstelle | Bluetooth, Mobilfunk, Wireless Lan |
| Lesesystem | 2D Area Imager |
| Schnittstellen | USB |

Produktlink




# DATALOGIC AV500 / AV900 LEISTUNGSSTARKE 2D-IMAGER

**Artikelnummer:** BSR9116

Maximale Präzision und Vielseitigkeit.

- Gewicht: 2900 g
- Maße: 20 x 16,6 x 13 cm
- Lesesystem: 2D
- Kamerasensor: 5MP / 9MP
- Bilderfassungstempo: 32 Frames pro Sekunde
- innovative Weiß- / Rotlichtbeleuchtung
- Schnittstellen: Ethernet. Profi-Net, Serieller Anschluss
- Betriebssystem: Linux
- Schutzklasse: IP65

| | |
|---|---|
| am besten geeignet für | Handel, Industrie, KMU, Transport & Logistik |
| Lesesystem | 1D Laser |
| Schnittstellen | Ethernet, Profibus /-net, RS-232 |
| Temperaturbereiche | hohe Temperatur, normale Temperatur |

Produktlink




# HONEYWELL PX940-SERIE LEISTUNGSSTARKE INDUSTRIEDRUCKER

**Artikelnummer:** BSR9115

Fehlerfreier Etikettendruck für industrielle Anwendungen.

- Maße: 506 x 398,7 x 261 mm
- Gewicht: max. 23,5 kg
- Druckmetode: Thermodirekt / Thermotransfer
- Auflösung: 203 / 300 /600 dpi
- Geschwindigkeit: max. 350 mm/s
- Druckbreite: max. 108 mm
- Drucklänge: max 4,8 m
- Schnittstellen: USB / Ethernet / RS232
- Display: 3,5" Farbdisplay
- Optional: WLAN
- Modelle: PX940 / PX940V mit Verifier

| | |
|---|---|
| am besten geeignet für | Gesundheitswesen, Handel, Industrie, Transport & Logistik |
| Bauform Drucker | Industriedrucker |
| Druckauflösung | 203dpi, 300dpi, 600dpi |
| Funkschnittstelle | Wireless Lan |
| Schnittstellen | Ethernet, RS-232, USB |
| Temperaturbereiche | hohe Temperatur, niedrige Temperatur |

Produktlink



## ZEBRA WT5400 / WT6400 TRAGBARE MOBILTERMINALS

**Artikelnummer:** BSR9114

Lückenlos vernetzte Mitarbeiter.

- Einzelhandelsmodell: WT5400
- Industriemodell: WT6400
- Maße: 132,5 x 93 x 13,97 mm
- Gewicht: max. 350 g
- 4,7" WVGA Farbdisplay
- Betriebssystem: Android 13
- Lesesystem Ringscanner: 1D / 2D
- Schutzklasse: IP67
- Funkschnittstelle: WLAN, WPAN, NFC
- Schnittstelle: USB
- 13 MB Kamera: nur WT6400
- Option: Tastatur

| | |
|---|---|
| am besten geeignet für | Handel, Industrie, KMU, Transport & Logistik |
| Bauform mobiler Computer | Wearable Terminal |
| Funkschnittstelle | Bluetooth, Wireless Lan |
| Lesesystem | 1D Laser, 2D Area Imager |
| Schnittstellen | USB |
| Temperaturbereiche | niedrige Temperatur, normale Temperatur |

Produktlink



## ZEBRA RS6100 FLEXIBLER RINGSCANNER

**Artikelnummer:** BSR9113

Jederzeit griffbereit ohne im Weg zu sein.

- Maße: 66,6 x 32,7 x 21 mm
- Gewicht: 76 g
- Lesesystem: Area Imager
- Far-Range Engine
- Funkschnittstelle: Bluetooth, NFC
- 4 Status LED
- Akku: 12 h
- Ausführung: kabellos / kabelgebunden
- Schutzklasse: IP65
- Trageoption: Finger, Handrücken, Gürtel, Hals

| | |
|---|---|
| am besten geeignet für | Handel, Industrie, KMU, Transport & |

| | |
|---|---|
| | Logistik |
| Bauform mobiler Computer | Wearable Terminal |
| Funkschnittstelle | Bluetooth |
| Lesesystem | 2D Area Imager |
| Temperaturbereiche | niedrige Temperatur, normale Temperatur |

Produktlink




# ZEBRA ET60 / ET65 RUGGED TABLETCOMPUTER

**Artikelnummer:** BSR9112

Optimiert Ihren Arbeitsalltag.

- Display: 10,1 Zoll
- Maße: 275 x 199 x 18,3 mm
- Gewicht: bis 1.074 g
- Betriebssystem: Android 13, Windows 11
- Schnittstelle: USB
- Funkschnittstelle: WLAN, WPAN, NFC, GPS / WWAN (ET65)
- Kamera: 16 MP Rückseite, 8 MP Front
- Schutzklasse: IP66
- Option: 2D-Imager
- Kühlhausgeeignet

| | |
|---|---|
| am besten geeignet für | Gesundheitswesen, Handel, Industrie, KMU, Transport & Logistik |
| Bauform mobiler Computer | Industrie Tablet, Stapler Terminal |
| Funkschnittstelle | Bluetooth, Mobilfunk, Wireless Lan |
| Lesesystem | 2D Area Imager |
| Schnittstellen | USB |
| Temperaturbereiche | niedrige Temperatur |

Produktlink




## DATALOGIC CODISCAN FLEXIBLE WEARABLE-SCANNER

**Artikelnummer:** BSR9111

Zuverlässige und flexible Lösung.

- Maße: 53 x 44 x 19 mm
- Gewicht: 44g
- Area Imager
- Scan-Range: Standard / Mid
- Akku: 16h Betriebsdauer / 12.000 Scans
- Schnittstellen: USB
- Funkschnittstelle: Bluetooth, WIFI
- Schutzklasse: IP54
- Tragevarianten: Hand / Hals / Gürtel

| | |
|---|---|
| am besten geeignet für | Gesundheitswesen, Handel, Industrie, KMU, Transport & Logistik |
| Funkschnittstelle | Bluetooth, Wireless Lan |
| Lesesystem | 2D Area Imager |
| Schnittstellen | USB |

Produktlink




## ZEBRA MC9400 / MC9450 ROBUSTE MOBILCOMPUTER

**Artikelnummer:** BSR9110

Fortschrittliche Mobilitätstechnologie für die Industrie.

- Area Imager
- Display: 4,3" Touch
- Betriebssystem: Android 13
- Schnittstelle: USB
- Funkschnittstellen: WLAN, WPAN, NFC, WWAN (MC9450)
- Kamera: 8 MP / 16 MP
- Schutzklasse: IP67
- Maße: 240 x 88 x 189 mm
- Gewicht: 734 g
- Modelle: Standard / Kühlhaus
- Option: Tastaturvarianten

| | |
|---|---|
| am besten geeignet für | Handel, Industrie, KMU, Transport & Logistik |
| Bauform mobiler Computer | Handheld |
| Funkschnittstelle | Bluetooth, Mobilfunk, Wireless Lan |
| Lesesystem | 2D Area Imager |
| Schnittstellen | USB |
| Temperaturbereiche | niedrige Temperatur, normale Temperatur |

Produktlink




# CIPHERLAB RK26 PERFORMANTES MOBILTERMINAL

**Artikelnummer:** BSR9109

Starke Leistung und Sicherheit für maximale Produktivität.

- Display: 4" Zoll WVGA
- Betriebssystem: Android 12
- Area Imager
- Funkschnittstelle: W-LAN, WWAN, Bluetooth, GPS
- Schnittstelle: USB
- Kamera: 16MP
- Maße 168 x 73,8 x 26,5 mm
- Gewicht: 292 g
- Schutzklasse: IP65
- Option: RFID-Sled

| | |
|---|---|
| am besten geeignet für | Handel, Industrie, Transport & Logistik, Dienstleister |
| Bauform mobiler Computer | Handheld |
| Frequenzbereich | UHF (Ultra High Frequency) |
| Funkschnittstelle | Bluetooth, Mobilfunk, Wireless Lan |
| Lesesystem | 2D Area Imager, RFID |
| Schnittstellen | USB |

Produktlink




# KATHREIN WRA 7070 UHF RFID GATE-ANTENNE

**Artikelnummer:** BSR9108

Flexible Polarisationsumschaltung.

- 65° KRAI Antenne
- Frequenzbereich: UHF
- Lesereichweite: bis 12 m
- max. Antennenleistung: 36-dBm
- Schnittstelle: TNC female
- Gewicht: 1,7 kg
- Maße: 300 x 300 x 48 mm
- Schutzklasse: IP67

| | |
|---|---|
| am besten geeignet für | Handel, Industrie, KMU, Transport & Logistik |
| Frequenzbereich | UHF (Ultra High Frequency) |
| Lesesystem | RFID |
| RFID-Geräte | Fixleser |

| | |
|---|---|
| Temperaturbereiche | hohe Temperatur, niedrige Temperatur, normale Temperatur |

Produktlink




## KATHREIN WRA 3070 WEITBEREICHSANTENNE

**Artikelnummer:** BSR9107

Homogenes Lesefeld.

- 30° / 65° Weitbereichsantenne
- Frequenzbereich: UHF
- Lesereichweite: bis 20 m
- max. Antennenleistung: 36-dBm
- Schnittstelle: TNC female
- Gewicht: 4,5 kg
- Maße: 610 x 320 x 77 mm
- Schutzklasse: IP67
- Montage: horizontal, vertikal, 3-D

| | |
|---|---|
| am besten geeignet für | Handel, Industrie, KMU, Transport & Logistik |
| Frequenzbereich | UHF (Ultra High Frequency) |
| Lesesystem | RFID |
| RFID-Geräte | Fixleser |
| Temperaturbereiche | hohe Temperatur, niedrige Temperatur, normale Temperatur |

Produktlink




## KATHREIN ARU 8500 UHF RAIN RFID-GATEREADER

**Artikelnummer:** BSR9106

Das leistungsstarke Gate-Erfassungssystem.

- Rain RFID: UHF EPC Gen2 V2
- Frequenzbereich: UHF
- 30°-Weitbereichsantenne
- Antennenports: 3
- max Antennenleistung: 36-dBm
- LED Anzeigen
- integriertes Linuxmodul
- Schnittstellen: Ethernet, GPIO
- Schutzklasse: IP40
- Wand- & Deckenmontage

| | |
|---|---|
| am besten geeignet für | Gesundheitswesen, Handel, KMU, Transport & Logistik |

| | |
|---|---|
| Frequenzbereich | UHF (Ultra High Frequency) |
| Lesesystem | RFID |
| RFID-Geräte | Fixleser |
| Schnittstellen | Ethernet |
| Temperaturbereiche | normale Temperatur |

Produktlink




## KATHREIN ARU 2400 UHF RAIN-RFID-LESER

**Artikelnummer:** BSR9105

Für eine zuverlässige und benutzerfreundliche RFID-Lösung.

- Rain RFID: UHF EPC Gen2 V2
- Frequenzbereich: UHF
- 60°-Antenne
- Antennenports: 3
- Antennenleistung: 30-dBm
- LED Anzeigen
- integriertes Rechenmodul
- Schnittstellen: Ethernet, GPIO
- KRAI Antennensupport
- Schutzklasse: IP40
- Regalmontage möglich

| | |
|---|---|
| am besten geeignet für | Handel, KMU, Transport & Logistik |
| Frequenzbereich | UHF (Ultra High Frequency) |
| Lesesystem | RFID |
| RFID-Geräte | Fixleser |
| Schnittstellen | Ethernet |
| Temperaturbereiche | normale Temperatur |

Produktlink




## DATALOGIC BLADE-SERIE KOMPAKTE 1D-FIXLESER

**Artikelnummer:** BSR9104

Beispiellose Leseleistung.

- Gewicht: 310 g
- Maße: 104 x 68,5 x 38,5 mm
- Lesesystem: 1D,  Kamerasensor
- Auflösung: 2000 x 128 px
- Leseabstand: max. 600 mm
- innovative Beleuchtung
- Schnittstellen: Ethernet. Profi-Net, RS-232, RS422, RS485
- Schutzklasse: IP65

| | |
|---|---|
| am besten geeignet für | Handel, Industrie, KMU, Transport & Logistik |
| Lesesystem | 1D Laser |
| Schnittstellen | Ethernet, Profibus /-net, RS-232, RS-485 |
| Temperaturbereiche | normale Temperatur |

Produktlink




## DATALOGIC MEMOR 12 / 17 INDUSTRIE-PDA

**Artikelnummer:** BSR9142

Maximale Power im schlankem Design.

- Maße: 165 x 76,7 x 13,5 mm
- Lesesystem: 2D Area Imager
- Betriebssystem: Android 13
- Display: 6 Zoll Full HD
- Hauptkamera: 13 MP
- Frontkamera: 8 MP
- Funkschnittstelle: WLAN, WPAN, NFC, WWAN (Memor 17)
- Schnittstelle: USB-C
- Schutzklasse: IP67
- kabellose Ladetechnologie
- Eigengewicht: 245 g
- Modelle: Memor 12 / Memor 17

| | |
|---|---|
| am besten geeignet für | Gesundheitswesen, Handel, Industrie, Transport & Logistik |
| Bauform mobiler Computer | Handheld |
| Funkschnittstelle | Bluetooth, Mobilfunk, Wireless Lan |
| Lesesystem | 2D Area Imager |
| Schnittstellen | USB |

Produktlink



## HONEYWELL SCANPAL EDA10A INDUSTRIELLER TOUCH-PC

**Artikelnummer:** BSR9141

Mobile Power und Präzision.

- Display: 10" Full-HD
- Maße: 257 x 166,5 x 11,7 cm
- Gewicht: 674 g
- Betriebssystem: Android 12
- Area Imager
- Kamera: Front 8 MP / Rück 16 MP
- Funkschnittstellen: WLAN, WPAN, WWAN, NFC
- Schnittstelle: USB 3.0
- Schutzklasse: IP65

| | |
|---|---|
| am besten geeignet für | Handel, Industrie, KMU |
| Bauform mobiler Computer | Industrie Tablet |
| Funkschnittstelle | Bluetooth, Mobilfunk, Wireless Lan |
| Lesesystem | 2D Area Imager |
| Schnittstellen | USB |

Produktlink



## ZEBRA MC3400 / MC3450 HANDHELD-TERMINAL

**Artikelnummer:** BSR9140

Mobile Effizienz auf höchstem Niveau.

- Area Imager
- Display: 4" WVGA Dual-Touch
- Betriebssystem: Android 13
- Schnittstelle: USB 2.0
- Funkschnittstellen: WLAN, WPAN, NFC, WWAN (MC3450)
- Kamera: 5 MP / 13 MP
- Schutzklasse: IP65, IP67
- Maße: 208,5 x 73,5 x 37,1 cm
- Gewicht: max. 528 g
- Modelle: Standard / Pistolengriff
- Option: Tastaturvarianten

| | |
|---|---|
| am besten geeignet für | Handel, Industrie, KMU, Transport & |

| | |
|---|---|
| | Logistik |
| Bauform mobiler Computer | Handheld |
| Funkschnittstelle | Bluetooth, Mobilfunk, Wireless Lan |
| Lesesystem | 2D Area Imager |
| Schnittstellen | USB |
| Temperaturbereiche | normale Temperatur |

Produktlink



# ZEBRA ZQ600-PLUS SERIE MOBILE ALLROUNDDRUCKER

**Artikelnummer:** BSR9139

Vielseitige und mobile Drucklösung.

- Maße: max. 187 x 165,1 x 82,5 mm
- Gewicht: max. 1,1 kg
- Druckauflösung : 203dpi
- Druckgeschwindigkeit: 115 mm/s
- Drucklänge: max. 813 mm
- Druckbreite; max. 104 mm
- Schnittstellen: USB, Ethernet, Seriell
- Funkschnittstellen: Bluetooth, WLAN
- Akku: PowerPrecision+
- Schutzklasse: IP54
- Standard Modelle: ZQ610, ZQ620, ZQ630
- HealthCare Modelle: ZQ610-HC, ZQ620-HC
- RFID Modell: ZQ630-R

| | |
|---|---|
| am besten geeignet für | Gesundheitswesen, Handel, Transport & Logistik |
| Bauform Drucker | Mobildrucker |
| Druckauflösung | 203dpi |
| Funkschnittstelle | Bluetooth, Wireless Lan |
| RFID-Geräte | Mobiler Computer |
| Schnittstellen | Ethernet, RS-232, USB |

Produktlink



## OPTICON OPN-6000 KOMPAKTER SCANNER

**Artikelnummer:** BSR9137

High-Performance im Taschenformat.

- Lesesystem:1D / 2D Codes
- Maße: 64.4 x 44 x 19.4 mm
- Gewicht: 52 g
- Ausführung: kabellos
- Schutzklasse: IP54
- Schnittstelle: USB
- Funkschnittstellen: Bluetooth
- individuelles Design

| | |
|---|---|
| am besten geeignet für | Handel, KMU, Transport & Logistik |
| Funkschnittstelle | Bluetooth |
| Lesesystem | 1D Laser, 2D Area Imager |
| Schnittstellen | USB |

Produktlink




## OPTICON OPN 2500 EFFIZIENTER DATENSAMMLER

**Artikelnummer:** BSR9136

Mobile Lösung für professionelle Barcodeerfassung.

- Lesesystem: 1D Codes
- Maße: 32 x 62 x 16 mm
- Gewicht: 29 g
- Ausführung: kabellos
- Schutzklasse: IP42
- Schnittstelle: USB
- Funkschnittstellen: Bluetooth

| | |
|---|---|
| am besten geeignet für | Handel, KMU, Transport & Logistik |
| Funkschnittstelle | Bluetooth |
| Lesesystem | 1D Laser, 2D Area Imager |
| Schnittstellen | USB |

Produktlink




# NEWLAND WD5 INDUSTRIE-SMARTWATCH

**Artikelnummer:** BSR9135

Performance, die bleibt.

- Betriebssystem: Android 13
- Abmessungen: 265 x 58 x 19 mm
- Gewicht: 81 g
- Display: 2,06"-Multitouch-Display
- Dekodierung: 1D- und 2D-Codes
- Kamera: 13 MP
- Betriebssystem: Android 13 GMS
- Funkschnittstellen: NFC, Bluetooth, WIFI, RFID
- Schutzklasse: IP67
- Garantie: 2 Jahre

| | |
|---|---|
| am besten geeignet für | Gesundheitswesen, Handel, Industrie, Transport & Logistik |
| Bauform mobiler Computer | Wearable Terminal |
| Funkschnittstelle | Bluetooth, Wireless Lan |
| Lesesystem | 1D Laser, 2D Area Imager |

Produktlink



# HONEYWELL PC45 SERIE FLEXIBLE DESKTOPDRUCKER

**Artikelnummer:** BSR9131

Kompakt und zuverlässig.

- Druckverfahren: Thermodirekt / Thermotransfer
- Druckauflösung: 203 dpi / 300 dpi
- Drucktempo: 108 mm/s (203dpi), 106 mm/s (300dpi)
- Gewicht: max.3 kg
- Maße: max. 179,6 x 212,9 x 285,5 mm
- Schnittstellen: USB
- Funkschnittstelle: WLAN, WPAN
- Statusanzeige: LED
- Druckersprachen: FP, DP, IPL, ZPL-II, XML, PDF
- Optional: RFID, Cutter, Dispenser

| | |
|---|---|
| am besten geeignet für | Gesundheitswesen, Handel, Transport & Logistik |
| Bauform Drucker | Tischdrucker |
| Druckauflösung | 203dpi, 300dpi |
| Funkschnittstelle | Bluetooth, Wireless Lan |
| RFID-Geräte | Drucker |
| Schnittstellen | USB |

Produktlink




# HONEYWELL PM45 / PM45C EFFIZIENTE INDUSTRIEDRUCKER

**Artikelnummer:** BSR9125

Effizient. Robust. Präzise.

- Maße PM45: 483 x 295 x 284 mm
- Maße PM45C: 432 x 181 x 253 mm
- Auflösung: 203/300/406/600 dpi
- Druckgeschwindigkeit: max. 350 mm/s
- Schnittstellen: Ethernet, USB, RS-232
- Funkschnittstellen: WLAN, WWAN, Bluetooth
- Druckbreite: min. 19 mm, max. 114 mm
- Touch-Benutzeroberfläche, Symbol-Benutzeroberfläche
- LCD Touch-Display
- Gewicht: 12,8 kg
- UHF-RFID

| | |
|---|---|
| am besten geeignet für | Handel, Industrie, Transport & Logistik |
| Bauform Drucker | Industriedrucker |
| Druckauflösung | 203dpi, 300dpi, 406dpi, 600dpi |
| Funkschnittstelle | Mobilfunk, Wireless Lan |
| RFID-Geräte | Drucker |
| Schnittstellen | Ethernet, RS-232, USB |
| Temperaturbereiche | hohe Temperatur, niedrige Temperatur |

Produktlink



# NEWLAND PT60 NARVALO ZUKUNFTSORIENTIERTER MOBILCOMPUTER

**Artikelnummer:** BSR9124

Für alle, die Wert auf Leistung und Komfort legen.

- Area Imager
- Display: 3,7" Touch
- Betriebssystem: Microsoft Windows CE
- Schnittstelle: USB
- Funkschnittstellen: WLAN, WPAN
- Schutzklasse: IP54
- Abmessungen: 166 x 73 x 26 mm
- Gewicht: 303 g
- Akkulaufzeit: 10 Stunden

| | |
|---|---|
| am besten geeignet für | Handel, Transport & Logistik |
| Bauform mobiler Computer | Handheld |

| | |
|---|---|
| Funkschnittstelle | Bluetooth, Wireless Lan |
| Lesesystem | 2D Area Imager |
| Schnittstellen | USB |
| Temperaturbereiche | normale Temperatur |

Produktlink



# ZEBRA ZQ300-PLUS SERIE TRAGBARE ETIKETTENDRUCKER

**Artikelnummer:** BSR9123

Optimieren Sie Ihre mobilen Druckanforderungen.

- Maße ZQ310: 130 x 93,5 x 49,5 mm
- Maße ZQ320: 130 x 117,7 x 49,5 mm
- Gewicht: max. 1kg
- Druckauflösung : 203dpi
- max. Druckgeschwindigkeit: 100 mm/s
- max. Druckbreite ZQ310: 58 mm
- max. Druckbreite ZQ320: 80 mm
- Schnittstellen: USB
- Funkschnittstellen: Bluetooth, WLAN
- Akku: PowerPrecision 2280 mAh
- Modelle: ZQ310 Indoor, ZQ320 Indoor, ZQ310 Outdoor, ZQ320 Outdoor

| | |
|---|---|
| am besten geeignet für | Handel, Transport & Logistik |
| Bauform Drucker | Mobildrucker |
| Druckauflösung | 203dpi |
| Funkschnittstelle | Bluetooth, Wireless Lan |
| Schnittstellen | USB |

Produktlink



## ZEBRA DS8100-SERIE LEISTUNGSSTARKE IMAGER

**Artikelnummer:** BSR9119

Zukunftssichere Scanlösung.

- Maße: 16,8 x 6,6 x 10,7 cm
- Gewicht: max. 235,3 g
- Lesesystem: Area Imager
- Modelle: Standard / HC
- Farben: schwarz / weiß / blau
- kabelgebunden DS8108
- kabellos DS8178
- Schutzklasse: IP52
- Schnittstellen: USB / RS232 / RS485 / Keyboard Wedge
- Funkschnittstelle: Bluetooth

| | |
|---|---|
| am besten geeignet für | Gesundheitswesen, Handel, Industrie, KMU |
| Funkschnittstelle | Bluetooth |
| Lesesystem | 2D Area Imager |
| Schnittstellen | RS-232, RS-485, Tastatureinschleifung, USB |

Produktlink



## ZEBRA DS4600-SERIE VIELSEITIGE HANDSCANNER

**Artikelnummer:** BSR9097

Abgestimmt auf Ihre Bedürfnisse.

- Maße: 15,5 x 6,7 x 9,8 cm
- Gewicht:162 g
- Lesesystem: Area Imager, OCR
- Modelle: SR/HD, HC, DPE
- Farben: schwarz / weiß / blau
- kabelgebunden / kabellos
- Schutzklasse: IP52
- Schnittstellen: USB / RS232 / RS485

| | |
|---|---|
| am besten geeignet für | Handel, Industrie, KMU |
| Lesesystem | 2D Area Imager |
| Schnittstellen | RS-232, RS-485, USB |

Produktlink




# EPSON COLORWORKS C7500

**Artikelnummer:** BSR9003

Revolutionär mit Tintenstrahl.

- Auflösung - 600 x 1200dpi
- max. 300mm/s
- Schnittstellen - USB / Ethernet
- Etiketten pro Tag - unbegrenzt (7Tage 24H)

| | |
|---|---|
| am besten geeignet für | Handel, KMU |
| Bauform Drucker | Farbdrucker |
| Druckauflösung | 600dpi |
| Schnittstellen | Ethernet, USB |

Produktlink

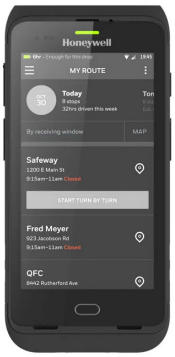


# HONEYWELL DOLPHIN CT40 - MOBILCOMPUTER FÜR DEN HANDEL

**Artikelnummer:** BSR60719

Perfekt für die Herausforderungen im Handel.

- Maße: 162 x 77 x 18,2 mm
- Gewicht: 278 - 289 g
- Display: 5" HD Multi-Touch
- Schutzlasse: IP65
- Prozessor: 2.2 GHZ Octocore
- Betriebssystem: ab Android 7.1
- Kamera: 13 MP Autofokus
- Schnittstellen: USB, WWAN, WLAN, Bluetooth, NFC

| | |
|---|---|
| am besten geeignet für | Handel, Transport & Logistik |
| Bauform mobiler Computer | Handheld |
| Funkschnittstelle | Bluetooth, Mobilfunk, Wireless Lan |
| Lesesystem | 2D Area Imager |

Produktlink



# ZEBRA ZQ610 / ZQ620 / ZQ630 - MOBILER ETIKETTENDRUCKER

**Artikelnummer:** BSR7009

Ihr optimaler Begleiter für den Einzelhandel und die Lagerverwaltung.

- Auflösung : 203dpi
- max. Druckgeschwindigkeit: 115 mm/s
- max. Druckbreite ZQ 610: 48 mm
- max. Druckbreite ZQ 620: 72 mm
- max. Druckbreite ZQ 630: 101 mm
- Schnittstellen: USB, Ethernet (Docking-Station), RS232
- Funkschnittstellen: Bluetooth, WLAN
- 3250 mAh Akku
- voll kompatibel mit dem Zubehör der Vorgängermodelle

| | |
|---|---|
| am besten geeignet für | Handel, Transport & Logistik |
| Bauform Drucker | Mobildrucker |
| Druckauflösung | 203dpi |
| Funkschnittstelle | Bluetooth, Wireless Lan |
| Schnittstellen | Ethernet, RS-232, USB |

Produktlink




# GODEX GE300 / GE330 KOMPAKTER ETIKETTENDRUCKER

**Artikelnummer:** BSR9013

Der kompakteste in seiner Klasse.

- Auflösung - 203dpi / 300dpi
- Thermodirekt- / Thermotransferdruckverfahren
- 127 mm/s (203dpi) / 102 mm/s (300dpi)
- Schnittstellen - USB / Ethernet / Serieller Anschluss
- Etiketten pro Tag - 10.000 Stk.

| | |
|---|---|
| am besten geeignet für | Handel |
| Bauform Drucker | Tischdrucker |
| Druckauflösung | 203dpi, 300dpi |
| Schnittstellen | Ethernet, USB |

Produktlink




# GODEX G500

**Artikelnummer:** BSR6003

Geballte Kraft zum schlanken Preis.

- Auflösung - 203dpi / 300dpi
- 127mm /s (203dpi) / 102mm/s (300dpi)
- Schnittstellen - USB / Ethernet
- Etiketten pro Tag - 800-1000Stk.

| | |
|---|---|
| am besten geeignet für | Handel, KMU |
| Bauform Drucker | Tischdrucker |
| Druckauflösung | 203dpi, 300dpi |
| Schnittstellen | Ethernet, USB |

Produktlink



# ZEBRA LS1203 / LS1203-HD HANDLICHER 1D-SCANNER

**Artikelnummer:** BSR9096

schnelle und präzise Datenerfassung.

- Lesesystem: Linear Imager
- Scanrate: 100 pro Sekunde
- Modelle: Kabelgebunden / Kabellos
- Farbe: Schwarz / Weiß
- Schnittstellen: RS232 / USB / Tastatureinschleifung
- Maße: 6,2 x 18 x 6 cm
- Gewicht: 122 g

| | |
|---|---|
| am besten geeignet für | Gesundheitswesen, Handel, Dienstleister |
| Lesesystem | 1D Laser, Linearer Imager (CCD) |
| Schnittstellen | RS-232, Tastatureinschleifung, USB |

Produktlink



## GODEX RT700I / RT730I

**Artikelnummer:** BSR6008

Moderne 4-Zoll Desktopdrucker für leichte bis mittlere Einsätze.

- Auflösung - 203dpi / 300dpi
- 177mm / Sekunde
- Schnittstellen - RS232 / USB / Ethernet
- Farbbandaufnahme: 300m mit 1" Kerndurchmesser
- Etiketten pro Tag - 1500Stk.

| | |
|---|---|
| am besten geeignet für | Handel, KMU |
| Bauform Drucker | Tischdrucker |
| Druckauflösung | 203dpi, 300dpi |
| Schnittstellen | Ethernet, RS-232, USB |

Produktlink




## EPSON TM-C3500

**Artikelnummer:** BSR9001

Drucken Sie einfach nach Bedarf.

- Auflösung - 720 x 360 dpi
- 103mm/s
- Schnittstellen - USB / Ethernet
- Etiketten pro Tag - 800-1000Stk.

| | |
|---|---|
| am besten geeignet für | Handel, KMU |
| Bauform Drucker | Farbdrucker |
| Schnittstellen | Ethernet, USB |

Produktlink




## ZEBRA ZQ110

**Artikelnummer:** BSR7007

Mobiler Kassendrucker für die Hosentasche.

- Auflösung - 203dpi
- 90mm/s
- Schnittstellen - USB / Bluetooth / WLAN

| | |
|---|---|
| am besten geeignet für | Handel |
| Bauform Drucker | Mobildrucker |
| Druckauflösung | 203dpi |
| Funkschnittstelle | Bluetooth, Wireless Lan |
| Schnittstellen | USB |

Produktlink



## HONEYWELL HYPERION 1300G

**Artikelnummer:** BSR10021

Multitalent, robust, überzeugende Leseeigenschaften!

- 1D Codes
- CCD-Scanner
- kabelgebunden
- Schutzklasse - IP41
- Schnittstellen - USB / RS232 / Tastatureinschleifung

| | |
|---|---|
| am besten geeignet für | Handel |
| Lesesystem | Linearer Imager (CCD) |
| Schnittstellen | RS-232, Tastatureinschleifung, USB |

Produktlink



## HONEYWELL VOYAGER 1450G

**Artikelnummer:** BSR10019

Ein flexibles Talent!

- 1D Codes / 2D Codes
- Area Imager
- kabelgebunden
- Schutzklasse - IP40
- Schnittstellen - USB / RS232

| | |
|---|---|
| am besten geeignet für | Handel |
| Lesesystem | 2D Area Imager |
| Schnittstellen | RS-232, USB |

Produktlink



## HONEYWELL XENON

**Artikelnummer:** BSR10018

Leistungsstark, kompakt und jetzt noch mehr Performance!

- 1D Codes / 2D Codes
- Area Imager
- kabelgebunden / kabellos
- Schutzklasse - IP41
- Schnittstellen - USB + RS232 (1900g) / Bluetooth (1952g-bf)

| | |
|---|---|
| am besten geeignet für | Handel, KMU |
| Funkschnittstelle | Bluetooth |
| Lesesystem | 2D Area Imager |
| Schnittstellen | RS-232, USB |

Produktlink



## HONEYWELL QUANTUMT 3580

**Artikelnummer:** BSR00044

Leistungsstarker Laserscanner!

- Lesesystem / Codes - Omnidirektionaler Laser (1D)
- Schnittstellen - USB, RS232, Keyboard Wedge, IBM 46xx (RS485)
- Bestes Anwendungsgebiet - Handel

| | |
|---|---|
| am besten geeignet für | Handel |
| Lesesystem | 1D Laser |
| Schnittstellen | RS-232, RS-485, USB |

Produktlink



## DATALOGIC HERON HD3100 / HD3430

**Artikelnummer:** BSR30040

Der edle Neuzugang am Point-of-Sale!

- 1D Codes / 2D Codes (HD3430)
- CCD-Scanner / Area Imager (HD3430)
- kabelgebunden
- Schutzklasse - IP40
- Schnittstellen - USB / RS232

| | |
|---|---|
| am besten geeignet für | Handel |
| Lesesystem | 2D Area Imager, Linearer Imager (CCD) |
| Schnittstellen | RS-232, USB |

Produktlink



## ZEBRA LS2208

**Artikelnummer:** BSR10017

Bestseller - Hochwertig, Preis und Leistung sind top.

- 1D Codes
- Laserscanner
- kabelgebunden
- Hält stand - 1,5m Fall auf Beton
- Schnittstellen - RS232 / USB / Tastatureinschleifung

| | |
|---|---|
| am besten geeignet für | Handel |
| Lesesystem | 1D Laser |
| Schnittstellen | RS-232, Tastatureinschleifung, USB |

Produktlink




## GODEX DT4X / DT2X

**Artikelnummer:** BSR6004

Kompakter Thermodirektdrucker spart Kosten und Platz.

- Auflösung - 203dpi
- 102mm / Sekunde
- Schnittstellen - RS232 / USB / Ethernet
- Etiketten pro Tag - 800-1000Stk.

| | |
|---|---|
| am besten geeignet für | Gesundheitswesen, Handel |
| Bauform Drucker | Tischdrucker |
| Druckauflösung | 203dpi |
| Schnittstellen | Ethernet, RS-232, USB |

Produktlink

# INDEX

## B

Beontag ECO Cap 30
Beontag ECO Hanger 29
Beontag ECO Meal 29

## C

CAEN qIDmini R1170I - RFID mini Leser 22
Caen Slate3 RAIN RFID Desktop Reader 10
CipherLab 1000 11
CipherLab 1500 11
CipherLab RK25 leistungsstarkes UHF RFID-Handlesegerät 24
CipherLab RK25 Mobilcomputer für den Aussendienst 24
CipherLab RK26 performantes Mobilterminal 55
CipherLab RS31 Outdoor Smartphone 18
CipherLab RS35 robustes Scanphone 25
CipherLab RS36 robustes Scanterminal 38
CipherLab Serie 8000 14
CipherLab Serie 8200 14
Cipherlab Serie 8400 13

## D

Datalogic AV500 / AV900 leistungsstarke 2D-Imager 51
Datalogic Blade-Serie kompakte 1D-Fixleser 58
Datalogic CODiScan flexible Wearable-Scanner 54
Datalogic DSM04XX kompaktes Scanmodul 35
Datalogic Falcon X60 / X65 Industrie-Handheld 4
Datalogic Gryphon 4200-Serie leistungsstarker Handscanner 32
Datalogic Gryphon 4500 2D-Barcodescanner 23
Datalogic Gryphon 4500 Fixed Serie Scan-Module 8
Datalogic Gryphon 4600-Serie Handheld-Scanner 7
Datalogic Heron HD3100 / HD3430 72
Datalogic Magellan 1500I leistungsstarker Präsentationsscanner 25
Datalogic Magellan 3450VSi 20
Datalogic Magellan 3550HSi 19
Datalogic Magellan 3600VSi Kassenscanner 4
Datalogic Magellan 3700HSi Kassenbandscanner 3
Datalogic Magellan 9300i / 9400i / 9800i 16
Datalogic Matrix 320-Serie stationäre Barcodeleser 45
Datalogic Memor 11 handheld Scanterminal 39
Datalogic Memor 12 / 17 Industrie-PDA 58
Datalogic Memor 30 / 35 leistungsstarkes Scanphone 50
Datalogic Memor K mobiler Industriescanner 27
Datalogic Memor K20 / K25 kompaktes Scanterminal 10
Datalogic Powerscan 9600 RFID-Scanner 6
Datalogic QuickScan 24xx 12
Datalogic QuickScan 2500-Serie universaler Barcodescanner 33
Datalogic RIDA DBT6400 18
Datalogic Skorpio X4 21
Datalogic Skorpio X40 / X45 handheld Terminal 5
Datalogic Skorpio X5 leistungsfähiger Mobilcomputer 34
Datalogic TC1200 16

Datalogic Touch Joya 22 - leistungsstarkes Barcodeterminal 48
Datalogic Touch TD1100 12

## E

Epson Colorworks C6000-Serie Industrie-Farbetikettendrucker 28
Epson ColorWorks C7500 66
Epson Colorworks C8000 Farblabeldrucker 3
Epson TM-C3500 69

## G

Godex DT4x / DT2x 73
Godex G500 68
Godex GE300 / GE330 kompakter Etikettendrucker 67
Godex RT700i / RT730i 69

## H

Honeywell CT32 handheld Mobilcomputer 9
Honeywell Dolphin CT30 XP praktischer Mobilcomputer 45
Honeywell Dolphin CT40 - Mobilcomputer für den Handel 66
Honeywell Dolphin CT40 XP mobiler Touch-Computer 47
Honeywell Dolphin CT45 / CT45 XP widerstandsfähige Mobilcomputer 46
Honeywell Dolphin CT60 XP kompaktes Handheldterminal 36
Honeywell Hyperion 1300g 70
Honeywell IH25 handheld RFID-Leser 31
Honeywell Orbit 15
Honeywell PC45 Serie flexible Desktopdrucker 62
Honeywell PD43 / PD43C kompakte Barcodedrucker 40
Honeywell PM45 / PM45c effiziente Industriedrucker 63
Honeywell PX45 / PX65 performante Industriedrucker 44
Honeywell PX940-Serie leistungsstarke Industriedrucker 51
Honeywell QuantumT 3580 72
Honeywell ScanPal EDA10A industrieller Touch-PC 59
Honeywell ScanPal EDA51K kompakter Handheld-Computer 47
Honeywell ScanPal EDA52 performantes Scanphone 43
Honeywell ScanPal EDA56 mobiles Barcodeterminal 38
Honeywell Voyager 1450g 71
Honeywell Voyager XP Curve 1400g Allround Scanner 9
Honeywell Xenon 71

## I

Intermec PC23d PC43d/t 13
IQ On-Metal Labels 44

## J

Jewelry Tag / Schmuck Transponder 17

## K

Kathrein ARU 2400 UHF Rain-RFID-Leser 57
Kathrein ARU 8500 UHF Rain RFID-Gatereader 56
Kathrein WRA 3070 Weitbereichsantenne 56
Kathrein WRA 7070 UHF RFID Gate-Antenne 55
Knopf Tags / Hard Disk Transponder 15

## M

Magellan 900i kompakter POS Scanner 49

## N

Newland PT60 Narvalo zukunftsorientierter Mobilcomputer 63
Newland WD1 unternehmenstaugliche Smartwatch 46

Newland WD5 Industrie-Smartwatch 62

## O

Omni-ID Exo 600 - Metal Transponder 22
Omni-ID Prox 450 - on-Metal Transponder 21
Opticon OPN 2500 effizienter Datensammler 61
Opticon OPN-6000 kompakter Scanner 61

## P

ProGlove LANA portables Android Terminal 1
ProGlove MAI tragbare Industriescanner 1

## R

REA ScanCheck ER 17

## S

SATO PW2NX mobiler Thermodirektdrucker 26

## Z

Zebra CS60-Serie kompakter Barcodescanner 28
Zebra DS2208 & DS2278 19
Zebra DS4600-Serie vielseitige Handscanner 65
Zebra DS8100-Serie leistungsstarke Imager 65
Zebra EC50 / EC55 robuster Scan PDA 37
Zebra ET40 / ET45 robustes Tablet 42
Zebra ET401 Industrietablet 7
Zebra ET60 / ET65 rugged Tabletcomputer 53
Zebra LS1203 / LS1203-HD handlicher 1D-Scanner 68
Zebra LS2208 73
Zebra MC2200 / MC2700 robustes Mobilterminal 36
Zebra MC3300 Logistik Mobil Computer 20
Zebra MC3300X robustes Industrieterminal 27
Zebra MC3400 / MC3450 Handheld-Terminal 59
Zebra MC9400 / MC9450 robuste Mobilcomputer 54
Zebra RFD2000 handliche UHF RFID-Sled 31
Zebra RFD40 leistungsfähige UHF RFID-Halterung 30
Zebra RS6100 flexibler Ringscanner 52
Zebra TC201 kompaktes Barcodeterminal 2
Zebra TC21 / TC26 mobiles Datenterminal 33
Zebra TC22 / TC27 Scan PDA 37
Zebra TC22R handheld RFID-Leser 8
Zebra TC501 Barcodehandheld 5
Zebra TC53 / TC58 performante Mobilscanner 42
Zebra TC701 mobile Android-Industriecomputer 6
Zebra TC73 / TC78 Handheldterminal 40
Zebra TC8300 - das neue Benutzererlebnis 23
Zebra WS301 wearable Android Computer 2
Zebra WS50 tragbarer Mobilcomputer 43
Zebra WT5400 / WT6400 tragbare Mobilterminals 52
Zebra ZD411 / ZD611 Barcodedrucker 49
Zebra ZD421 / ZD621 leistungsstarke Desktopdrucker 34
Zebra ZQ110 70
Zebra ZQ300-Plus Serie tragbare Etikettendrucker 64
Zebra ZQ500-Serie robuste Mobildrucker 48
Zebra ZQ600-Plus Serie mobile Allrounddrucker 60
Zebra ZQ610 / ZQ620 / ZQ630 - mobiler Etikettendrucker 67
Zebra ZT111 nachhaltiger Barcodedrucker 41
Zebra ZT231 smarter Industriedrucker 41